



SECRETARÍA DEPARTAMENTAL DE
GESTIÓN INSTITUCIONAL

Reportes Gerenciales al 30 de Septiembre

Sistema Integral de Gestión por Resultados

Contenido

REPORTES GERENCIALES	1
1. Resumen General Estado GADT	5
1.1 Ejecución Financiera 2018 – Gobierno Autónomo del Departamento de Tarija	5
1.1.1 Ejecución Presupuestaria de la GADT Vs. Ejecución Presupuestaria de Proyectos de Inversión	6
1.1.2 Ejecución Presupuestaria por principales ingresos al 2018 – Gobierno Autónomo del Departamento de Tarija	6
2. Órganos del Gobierno Autónomo del Departamento de Tarija.....	7
2.1 Ejecución Financiera según Órganos del Gobierno Autónomo de Tarija	7
2.2 Ejecución Financiera	7
3. Ejecución por Tipo de Operación al 30 de Septiembre de 2018	8
3.1 Ejecución Física	8
3.1.1 Programas No Recurrentes	8
3.1.2 Programas Recurrentes	9
3.1.3 Operaciones de Funcionamiento.....	10
3.2 Ejecución Financiera	10
3.2.1 Programas No Recurrentes	10
3.2.2 Programas Recurrentes	11
3.2.3 Operaciones de Funcionamiento.....	12
4. Ejecución de Proyectos de Inversión Pública – Acumulada.....	14
4.1 Ejecución Física de Proyectos de Inversión.....	14
4.2 Ejecución Financiera Acumulada de Proyectos de Inversión	14
4.3 Ejecución Física acumulada de Proyectos de Inversión Directa.....	15
4.4 Ejecución Financiera acumulada de Proyectos de Inversión Directa.....	16
4.5 Ejecución Física Acumulada de Proyectos de Inversión Delegada	17
4.6 Ejecución Financiera Acumulada de Proyectos de Inversión Delegada	18
5. Análisis de Desempeño por Dirección Administrativa.....	19
5.1 Análisis de Ejecución Financiera por Dirección Administrativa.....	19
6 Cumplimiento de modelo de Gestión – Agenda del Bienestar	22
6.1 Cumplimiento de modelo de Gestión – Agenda del Bienestar y áreas de intervención	23
7.- Ejecución financiera por Sectores de Inversión	25
7.2 Ejecución Presupuestaria por sectores de Inversión publica	25

REPORTES GERENCIALES

La Gobernación del Departamento de Tarija implementó el Sistema Integrado de Gestión por Resultados (SIGRE), que permite la administración y toma de decisión oportuna a partir de la información fiable que brinda el nivel operativo de la ejecución física y financiera del Plan Operativo Anual ejecutado por las unidades organizacionales del Órgano Ejecutivo del Gobierno Autónomo Departamental de Tarija, esto con la finalidad de promover una nueva cultura institucional orientada a resultados, y la transparencia institucional.

El presente Reporte Gerencial cuenta con información de las 25 Direcciones Administrativas registradas en el SIGEP correspondiente a proyectos, programas y operaciones de funcionamiento del POA 2018 de la Gobernación del Departamento de Tarija; contando el SIGRE hasta el 30 de Septiembre del 2018 con el siguiente registro:

Operación	Cantidad
Proyectos de Inversión	179
Programas	105
Operaciones de Funcionamiento	23
TOTAL	307

A partir de estos datos se presenta Reportes de Ejecución física y financiera de gestión; como así también acumulada en el caso de proyectos de inversión directa y delegada al 30 de Septiembre del 2018.

De acuerdo a los Reporte Generales se puede observar la siguiente información para la toma de decisiones:

1. En el **gráfico N°1 y 2** observamos: La Gobernación del Departamento de Tarija al 30 de septiembre del 2018 cuenta con una ejecución financiera de **41,72%** con un presupuesto vigente de Bs. 1.764.470.747,58 y una ejecución de Bs. 736.205.559,23. Mientras que el **gráfico N° 3** muestra la relación entre la ejecución presupuestaria de la GADT de Bs. 736.205.559,23 con la ejecución financiera de inversión pública que asciende a Bs. 326.710.599,60 representando el 44,38% de participación de la ejecución financiera.
2. En el **gráfico N°4** se presenta la ejecución presupuestaria por principales ingresos: Regalías Hidrocarburíferas con un porcentaje de desembolso del 72,80%, IDH 49,39%, IEHD 73,48%, ORE 111,43% y otras transferencia TGN

39,03%. Esto significa que del presupuesto total programado de Bs. 1.764.470.747,67 la gobernación hasta el 30 de Septiembre ha percibido Bs. 990.813.341,66 haciendo un porcentaje del 56,14% de los ingresos efectivamente percibidos.

3. En el **Gráfico N° 5**, muestra la ejecución Financiera de los órganos del Gobierno Autónomo donde observamos que el Órgano Ejecutivo tiene un porcentaje de ejecución del 41,90%, el Órgano Legislativo del 31,30%, haciendo un total del 41,72% de ejecución financiera en la GADT.
4. En el **gráfico N°6**, con respecto a la Ejecución Presupuestaria de las unidades ejecutoras del órgano ejecutivo los porcentajes son los siguientes: Administración Central representada por las 13 Secretarías Departamentales tienen una ejecución financiera del 28,60%, las Unidades Desconcentradas un 51,05% y las Sub Gobernaciones un 45,61%.
5. En el **gráfico N°7 y 8**, advertimos que de 39 Programas No Recurrentes inscritos, 16 se encuentran en el rango de ejecución física de 0 a 25% representando un 41,03%, 8 en el rango de 26 a 50% con un 20,51%, 12 programas de 51 a 75% con un porcentaje de 30,77% y 3 programa en el rango 76 a 100% con el 7,69%.
6. En el **gráfico 9 y 10**, muestra los 66 programas recurrentes con los siguientes datos respecto a la ejecución física: 33 programas se encuentran situados en el rango 0 a 25% representando el 50%, 8 en el rango 26 a 50% con el 12%, 18 programas en el rango 51 a 75% con un porcentaje del 27% y 7 en el rango 76 a 100% con un porcentaje del 11%.
7. El **grafico N° 11** nos presenta la ejecución física de las operaciones de funcionamiento donde 11 Direcciones Administrativas tienen una ejecución física en el rango de 0 a 25% y 5 se encuentra entre el rango de 26 a 50% y 6 en el rango de 51 a 75% y 1 en el rango de 76 a 100%.
8. Los **gráficos 12 y 13** muestran las ejecuciones presupuestarias de los 39 Programas No Recurrentes donde 22 programas se encuentra con muy baja ejecución financiera situada en el rango de 0 a 25 % representando el 56.4%, 9 programas se localiza con una ejecución baja en el rango 26 a 50 % con el 23.1.5% y 8 programas en el rango de 51 a 75% con un porcentaje del 20,5%.
9. Los **gráficos 14 y 15** muestran las ejecuciones presupuestarias de los 66 Programas Recurrentes donde 33 programas se encuentra con muy baja ejecución financiera situada en el rango de 0 a 25 % con el 50%, 11 programas se localiza con una ejecución baja en el rango 26 a 50 % con

un porcentaje del 16,7%, 15 programa en el rango de 51 a 75% en mediana ejecución con el 22,7% y 7 programa con ejecución a tiempo (76 a 100%) con el 10,6%.

10. Los **gráficos 16 y 17** muestran las ejecuciones presupuestarias de las Operaciones de Funcionamiento donde 14 Direcciones Administrativas se encuentran con muy baja ejecución financiera situada en el rango de 0 a 25% y 3 con ejecución baja en el rango 26 a 50% y 6 se ubican en el rango de 51 a 75%.
11. El **gráfico N° 18** presenta las ejecuciones físicas acumulada de los 179 proyectos inscritos de inversión pública, donde 42 proyectos que representa el 23,46% se encuentran con muy baja ejecución, 28 proyectos con un 15,64% con baja ejecución, 38 proyectos con el 21,23% con mediana ejecución y 71 proyectos con el 39,66% se encuentran con alta ejecución física.
12. El **gráfico 19**: Con respecto a la ejecución financiera acumulada de los 179 proyectos de inversión pública, 50 proyectos con el 27,93% tienen una muy baja ejecución, 47 proyectos con el 26,26% se encuentran en el rango de ejecución baja, mientras que 42 proyectos con el 23,46% tienen una ejecución mediana y solo 40 proyectos con el 22,35% tienen una alta ejecución.
13. El **grafico N° 20 y 21** nos muestra la ejecución física de los 58 proyectos de inversión directa, observando que 11 proyectos se encuentran con muy baja ejecución (rango de 0% a 25%) con el 18,97%, 14 proyectos con baja ejecución (rango 26% a 50%) representando el 24,14%, 15 proyectos con mediana ejecución (rango 51% a 75%) con el 25,86% y 18 proyectos con alta ejecución (rango 76% a 100%) con el 31,03%.
14. El **grafico N° 22 y 23** representa la ejecución financiera acumulada de los 58 proyectos de inversión directa donde 10 proyectos tienen muy baja ejecución representando el 17,24%, 26 proyectos con baja ejecución con el 44,83%, 15 proyectos con mediana ejecución con el 25,86% y 7 proyectos con alta ejecución representando el 12,07%.
15. En el **gráfico N° 24 y 25**, muestra la ejecución física de los 121 proyectos de inversión delegada: 31 proyectos se encuentran con muy baja ejecución con el 25,62%, 14 proyectos con baja ejecución representando el 11,57%, 23 proyectos se encuentran con mediana ejecución con el 19,01% y 53 proyectos tiene una ejecución alta con el 43,8%. En el **grafico 27** se observa la ejecución financiera donde 40 proyectos tienen muy baja ejecución financiera con el 33,1%, 21 proyectos se sitúan en el rango de

baja ejecución con el 17,4%, 27 proyectos en mediana ejecución con el 22,3% y solo 33 proyectos cuentan con una ejecución alta representando el 27,3%.

16. En el **gráfico N°28**, con respecto a la Ejecución financiera de las Direcciones Administrativas, se puede observar que el Servicio Departamental de Salud tiene la mayor ejecución con el 61,36% , seguido de la Sub Gobernación de Uriondo con el 59,50% y el Servicio Departamental de Caminos con el 55,35%. Mientras el **gráfico N° 28.1** muestra la ejecución financiera de los proyectos de inversión con los siguientes porcentajes: la Sub Gobernación de Uriondo con el 61,36%, le sigue el Servicio Departamental de Caminos con el 54% y la Sub Gobernación de San Lorenzo con el 51,39% y. El **Grafico N° 28.2** muestra la ejecución financiera de los programas donde el Servicio Departamental de Salud tiene el mayor porcentaje con 61,55 % , seguido del Banco de Sangre con el 58% y el Servicio Departamental de Caminos con el 51%.
17. En el **gráfico N° 29**, presentamos una evaluación de la Agenda del Bienestar con respecto a la ejecución presupuestaria, donde se observa que el Plan Vida cuenta con el 52,82%, Plan Oportunidad el 45,63%, el Plan Transparencia con el 25,56%, y el Plan Alegría con 32,61% y el Plan Dignidad con un 27,06%.
18. En el **gráfico N° 31**, muestra la ejecución física acumulada de la Agenda del Bienestar donde los datos nos muestran los siguientes resultados: Plan Vida con un porcentaje de ejecución del 54,77%, el Plan Dignidad con el 64,28%, Plan Oportunidad con el 59,16%, Plan Alegría el 47,4% y el Plan Transparencia con un 31,8%.
19. El **grafico N° 32** muestra el comportamiento de los sectores económicos con respecto a la ejecución presupuestaria de inversión pública, donde se puede observar que los sectores con mayor movimiento presupuestario son: el Sector Transporte tiene un presupuesto vigente de Bs. 303.338.48,45 y una ejecución de Bs. 159.362.284,25, seguido del Sector Agropecuario con un presupuesto de Bs. 127.992.183,43 con una ejecución de Bs. 64.758.718,56 y el Sector Salud con un presupuesto de Bs. 96.596.734,72 y una ejecución de Bs. 46.359.746,89.

1. Resumen General Estado GADT

1.1 Ejecución Financiera 2018 – Gobierno Autónomo del Departamento de Tarija

Gráfico 1: Ejecución del Presupuesto al 30 de Septiembre GADT



Gráfico 2 Ejecución del Presupuesto al 30 de Septiembre GADT



1.1.1 Ejecución Presupuestaria de la GADT Vs. Ejecución Presupuestaria de Proyectos de Inversión

Gráfico 3 Ejecución del Presupuesto al 30 de Septiembre GADT

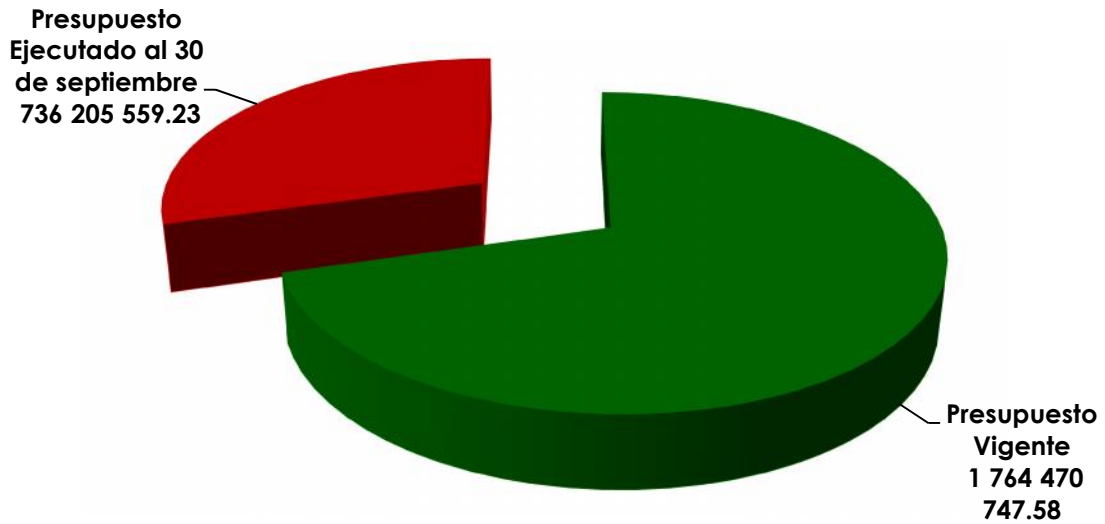
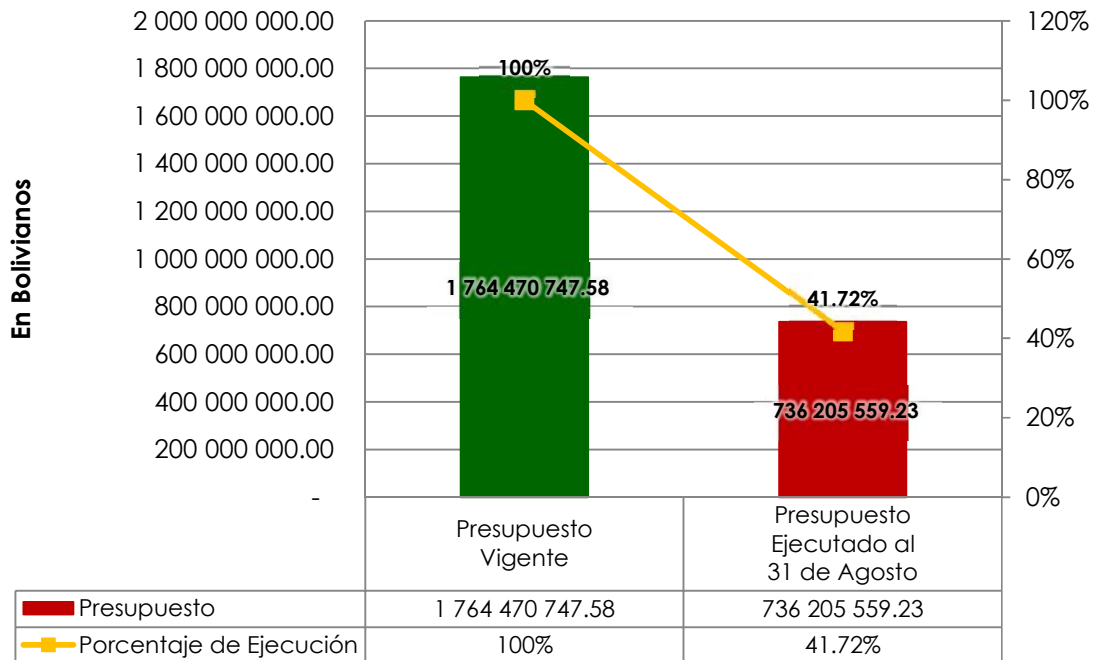
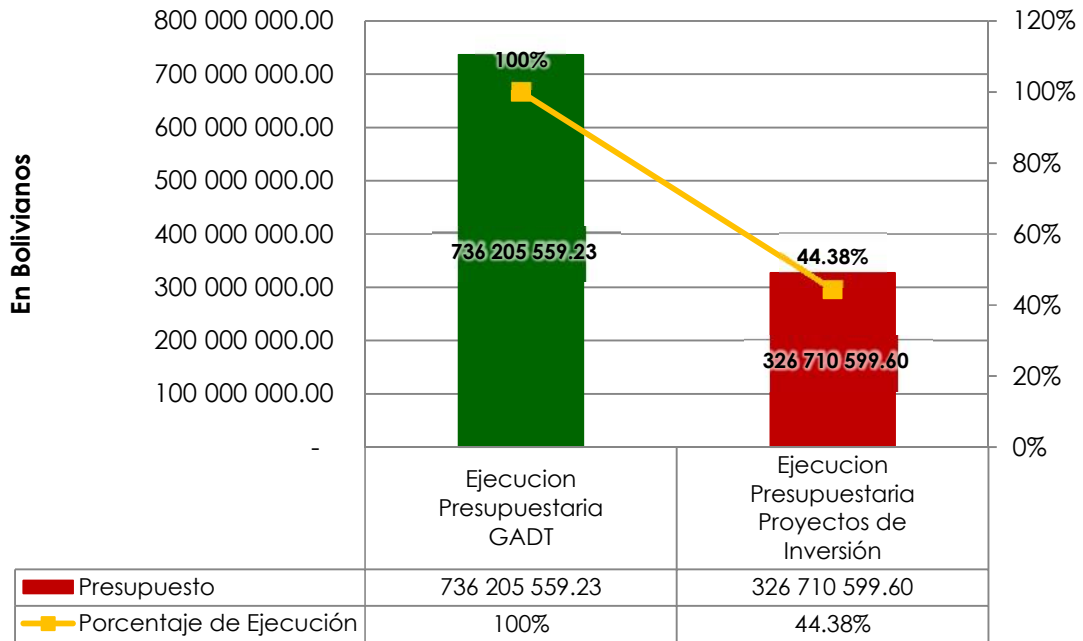

1.1.2 Ejecución Presupuestaria por principales ingresos al 2018 – Gobierno Autónomo del Departamento de Tarija

Gráfico 4: Ejecución Presupuestaria por Principales Ingresos al 30 de Septiembre de 2018

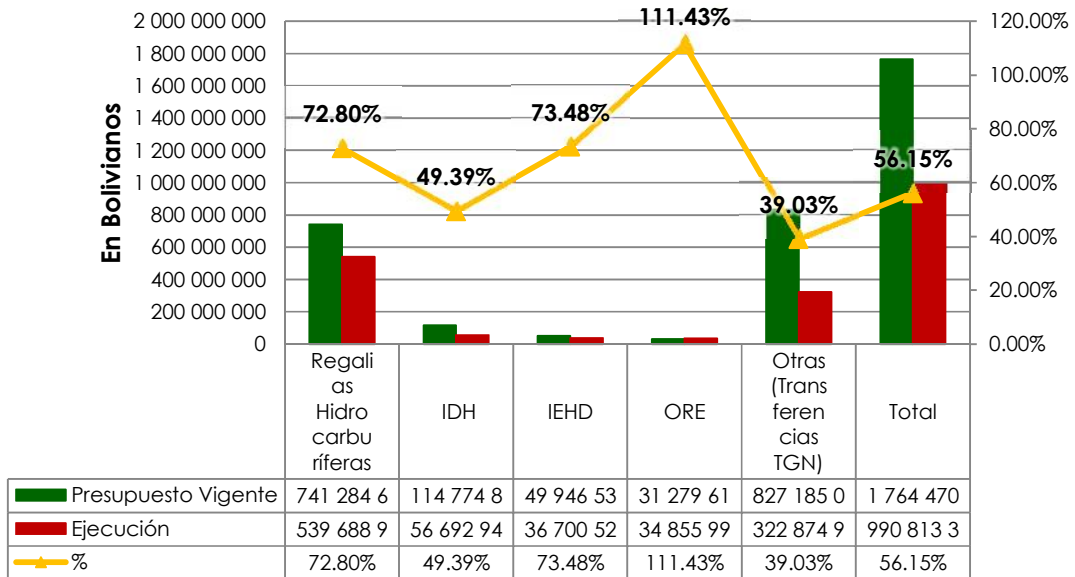

2. Órganos del Gobierno Autónomo del Departamento de Tarija

2.1 Ejecución Financiera según Órganos del Gobierno Autónomo de Tarija

Gráfico 5: Ejecución Financiera Según Órganos del Gobierno Autónomo Departamental de Tarija

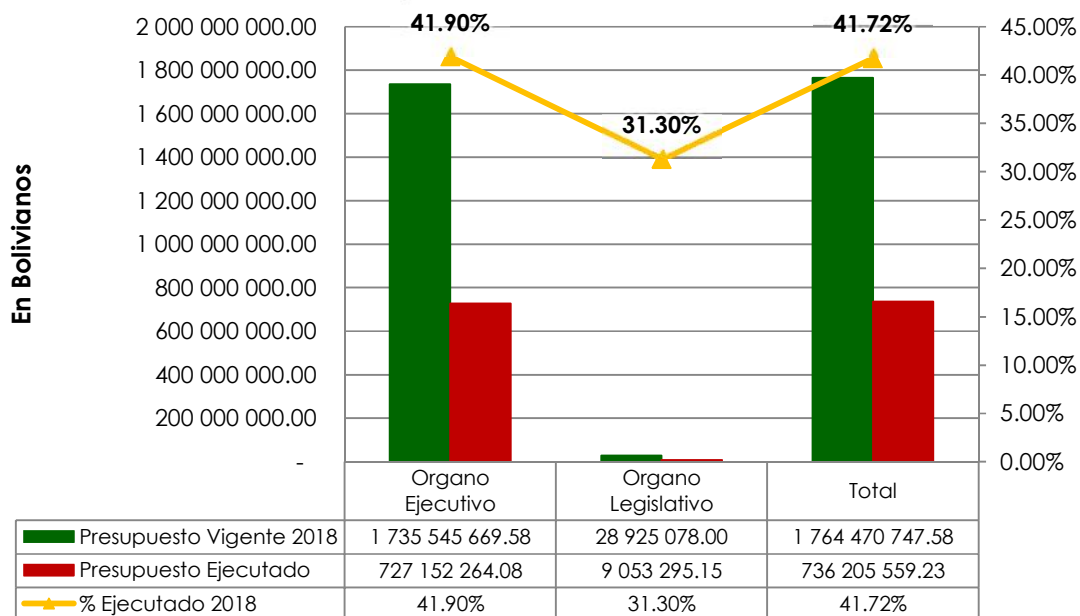

2.2 Ejecución Financiera

Gráfico 6: Ejecución Financiera según Unidad Ejecutora del Órgano Ejecutivo Gobierno Autónomo Departamental de Tarija

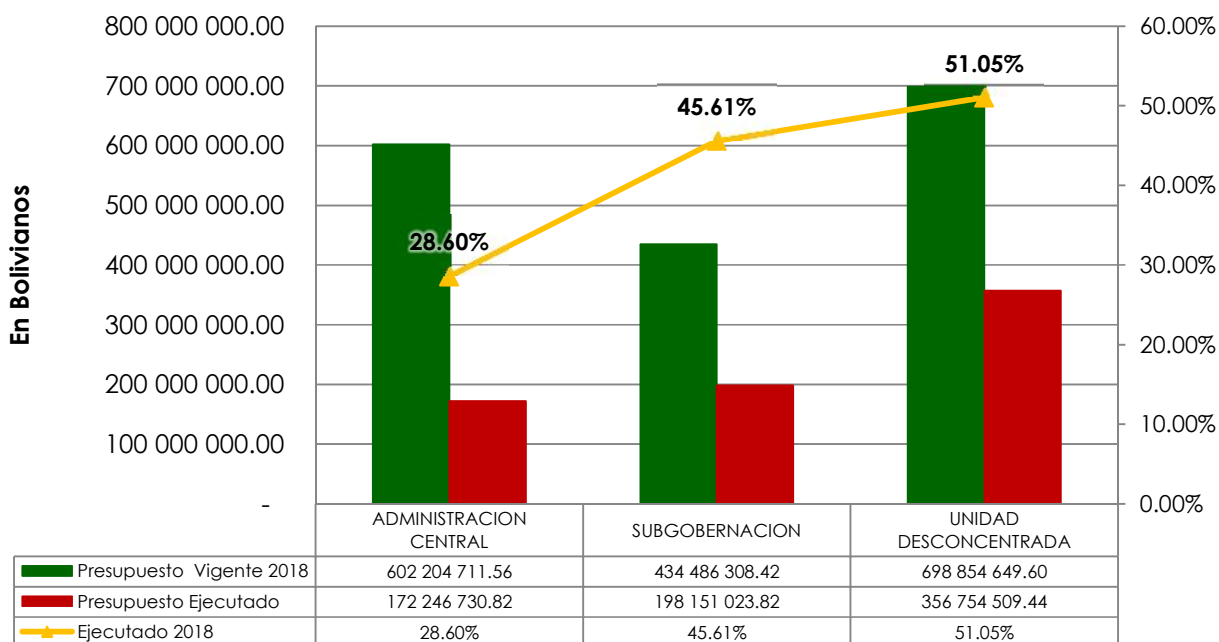

3. Ejecución por Tipo de Operación al 30 de Septiembre de 2018

3.1 Ejecución Física

3.1.1 Programas No Recurrentes

Gráfico 7: Ejecución Física de Programas No Recurrentes al 30 de Septiembre 2018



Gráfico 8: Ejecución Física de Programas No Recurrentes al 30 de Septiembre 2018



[*Ver anexo1*](#)

3.1.2 Programas Recurrentes

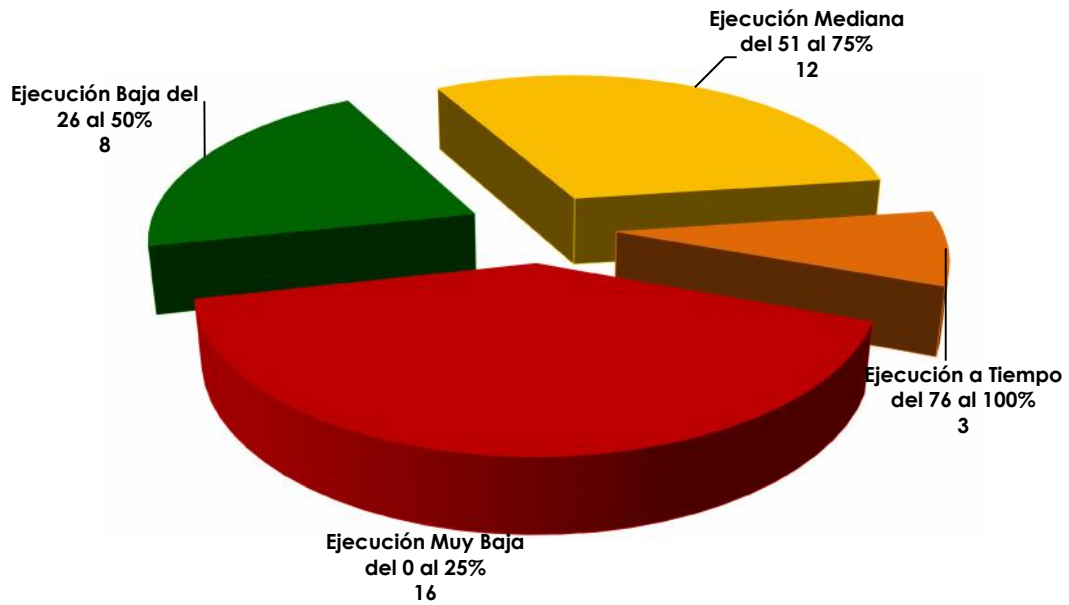
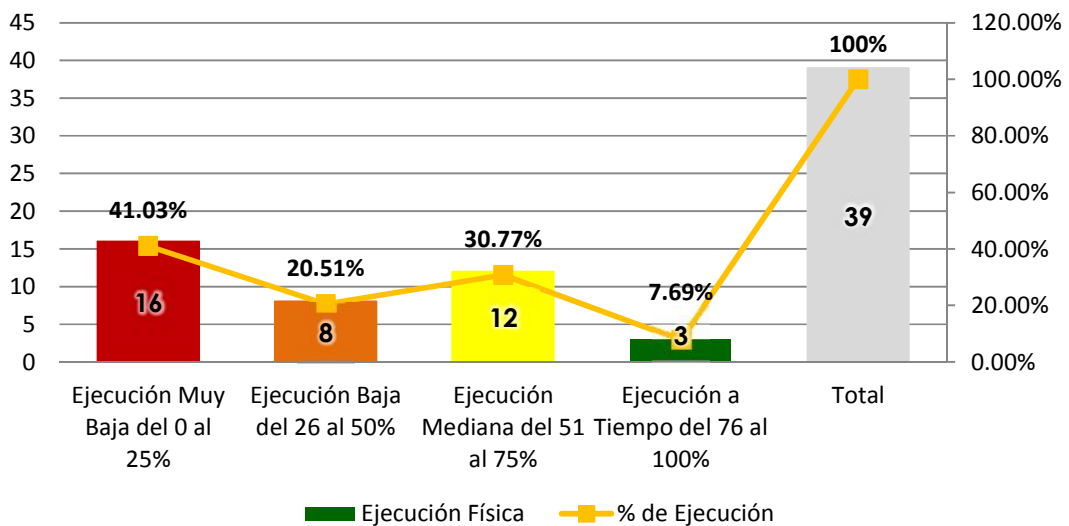
Gráfico 9: Ejecución Física de Programas Recurrentes al 30 de Septiembre de 2018



Gráfico 10: Ejecución Física de Programas Recurrentes al 30 de Septiembre 2018



[*Ver Anexo2*](#)

3.1.3 Operaciones de Funcionamiento

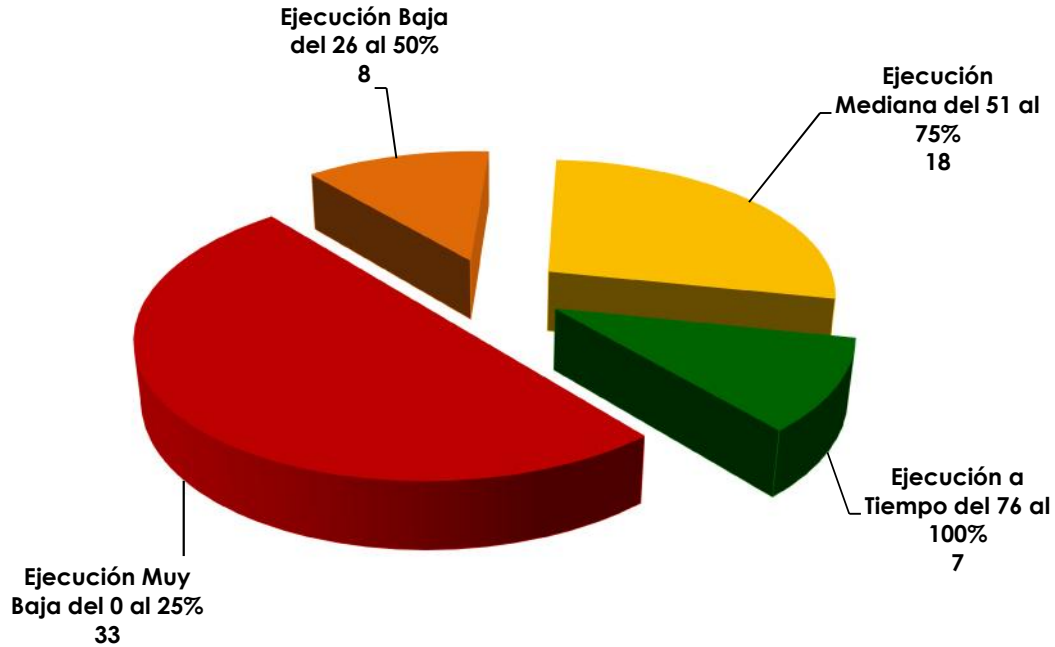
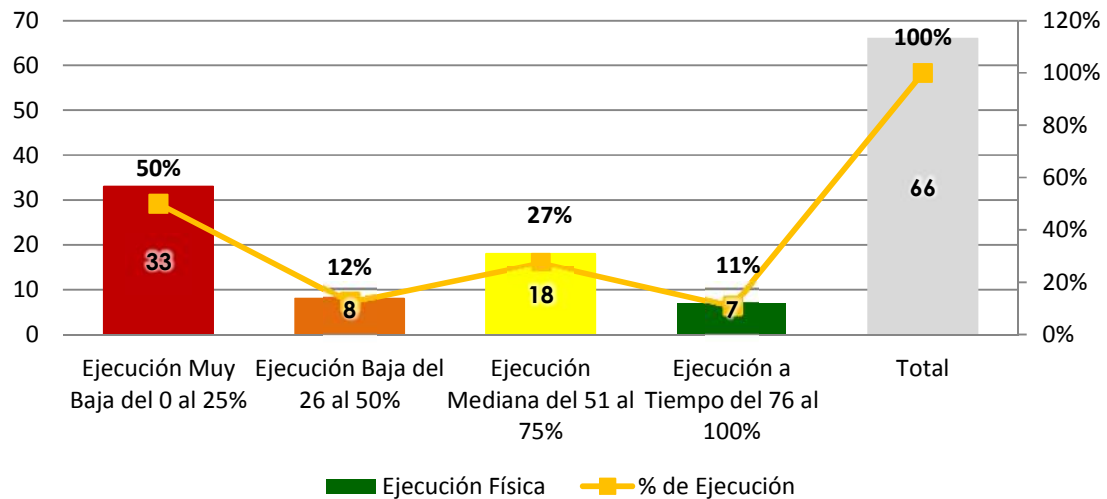
Gráfico 11: Ejecución Física de Operaciones de Funcionamiento al 30 de Septiembre 2018

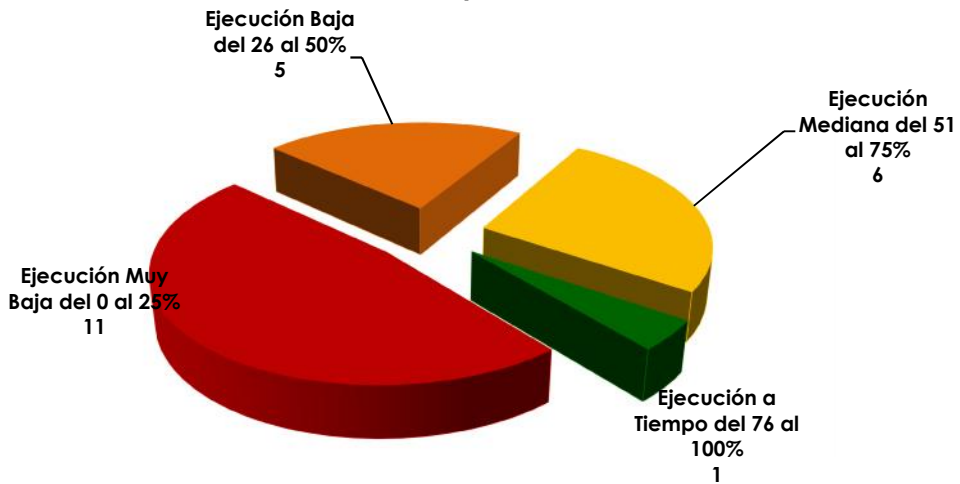

[*Ver Anexo3*](#)

3.2 Ejecución Financiera

3.2.1 Programas No Recurrentes

Gráfico 12: Ejecución Financiera de Programas No Recurrentes al 30 de Septiembre de 2018



Gráfico 13: Ejecución Financiera de Programas No Recurrentes al 30 de Septiembre 2018



[*Ver Anexo4*](#)

3.2.2 Programas Recurrentes

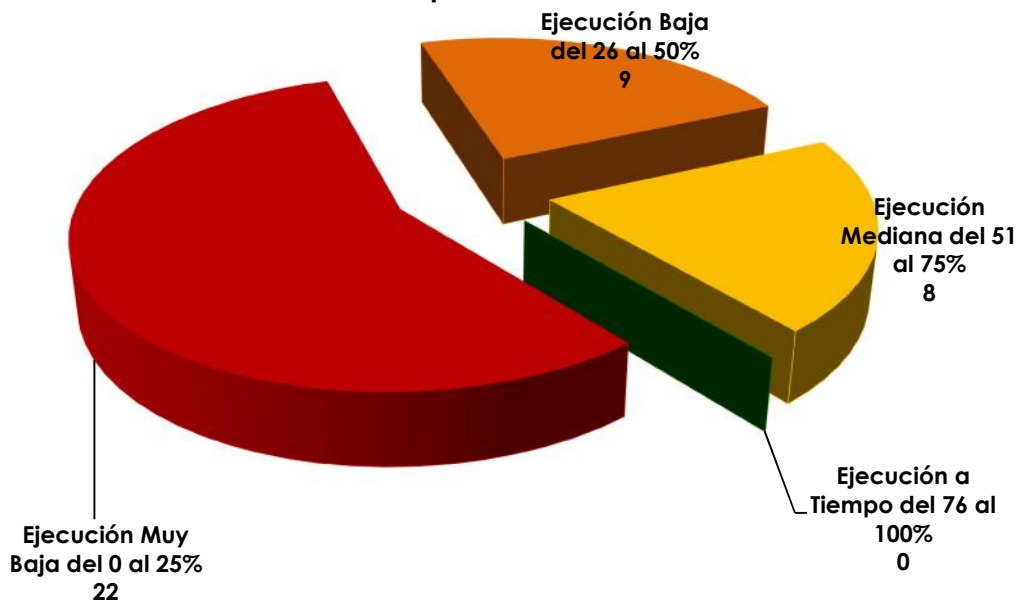
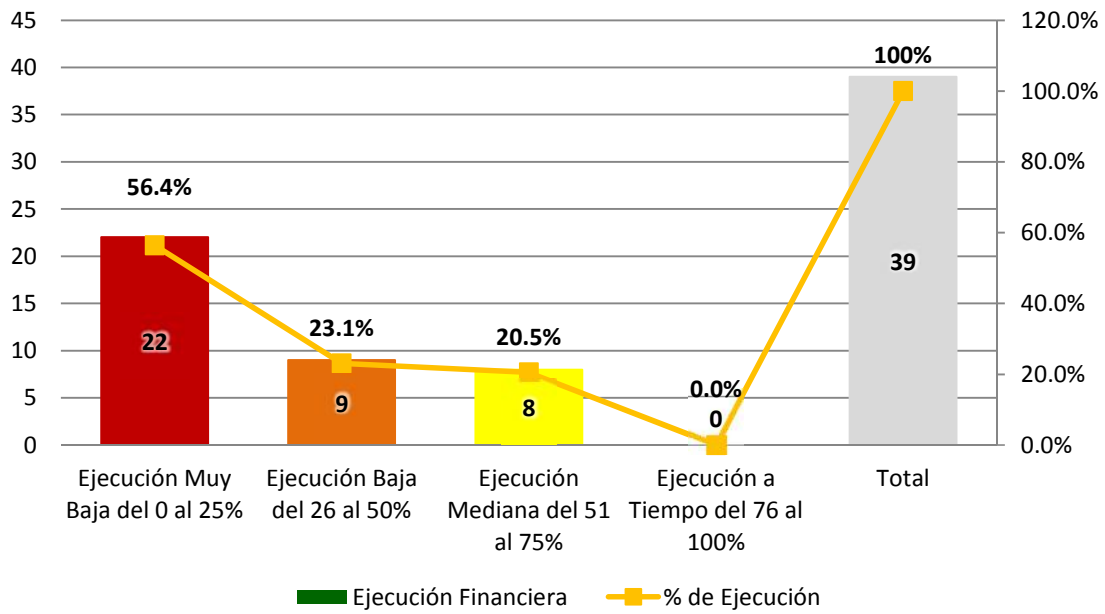
Gráfico 14: Ejecución Financiera de Programas Recurrentes al 30 de Septiembre 2018



Gráfico 15: Ejecución Financiera de Programas Recurrentes al 30 de Septiembre de 2018



[*Ver Anexo5*](#)

3.2.3 Operaciones de Funcionamiento

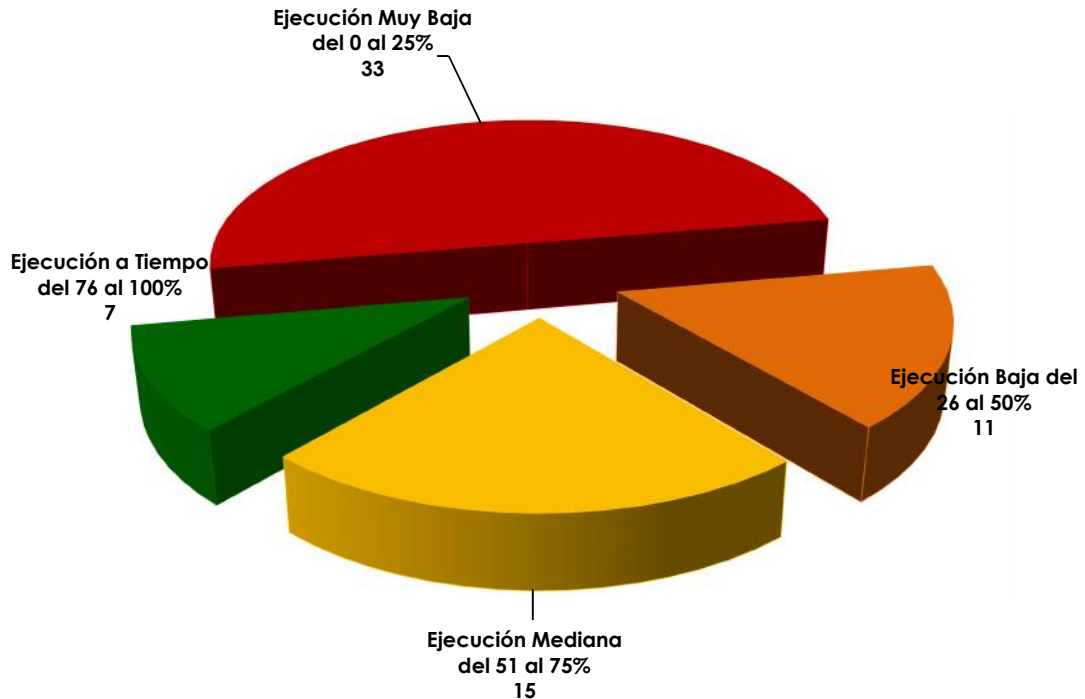
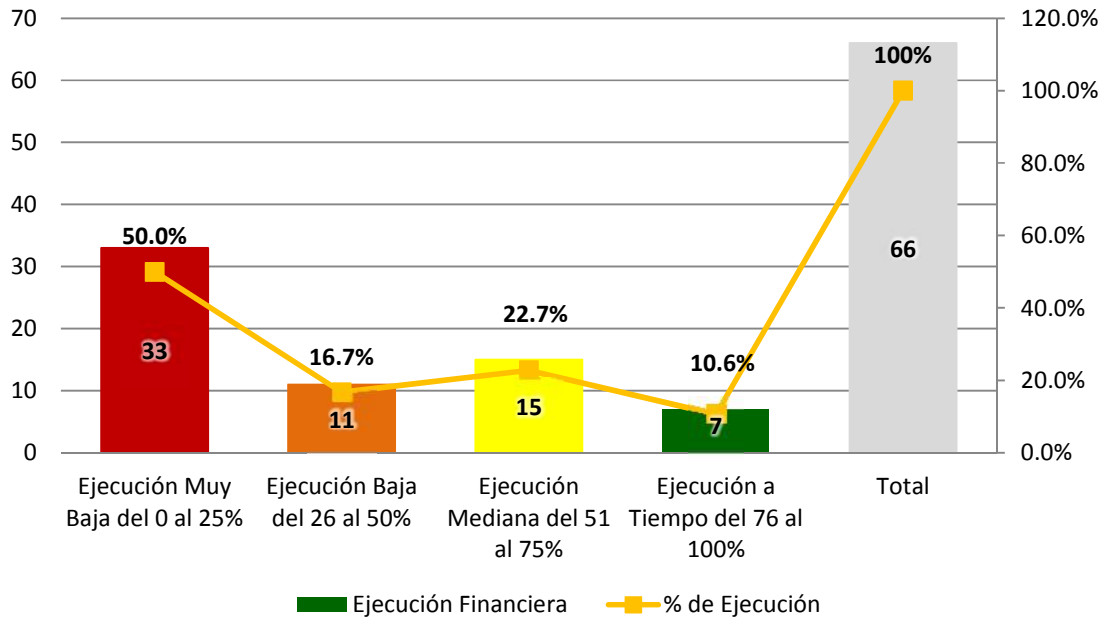
Gráfico 16: Ejecución Financiera de Operaciones de Funcionamiento al 30 de Septiembre de 2018



Gráfico 17: Ejecución Financiera de Operaciones de Funcionamiento al 30 de Septiembre de 2018



[*Ver Anexo6*](#)

4. Ejecución de Proyectos de Inversión Pública – Acumulada

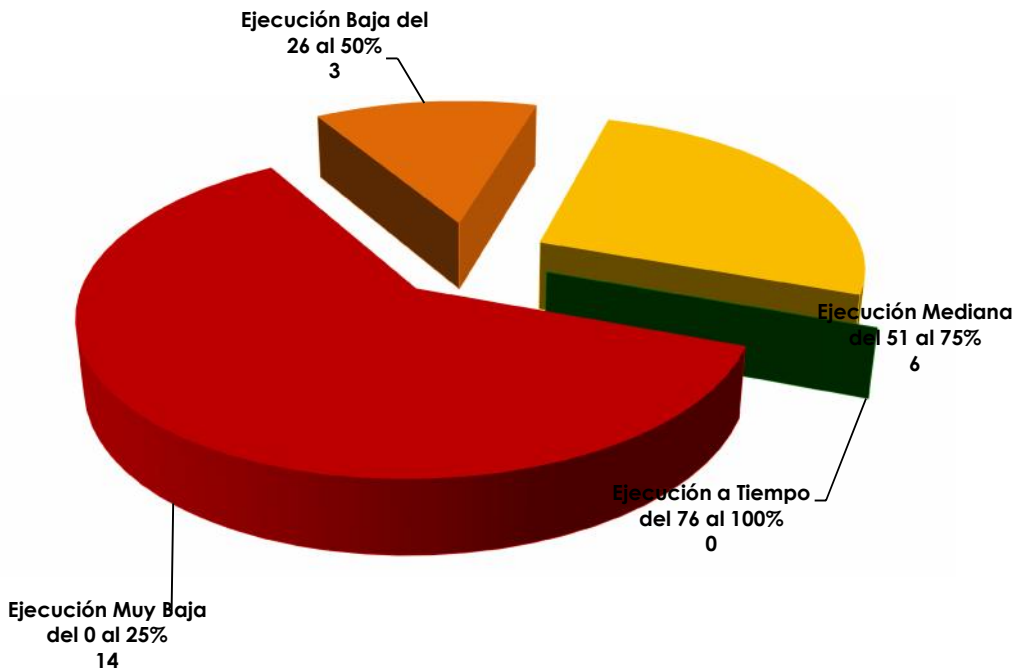
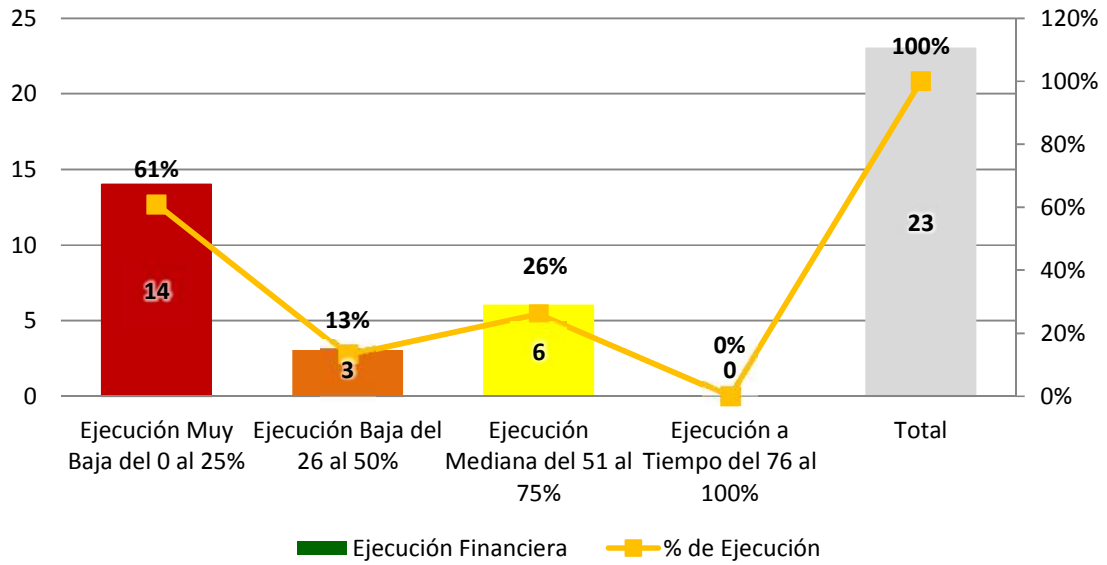
4.1 Ejecución Física de Proyectos de Inversión

Gráfico 18: Ejecución Física Acumulada de Proyectos de Inversión al 30 de Septiembre de 2018

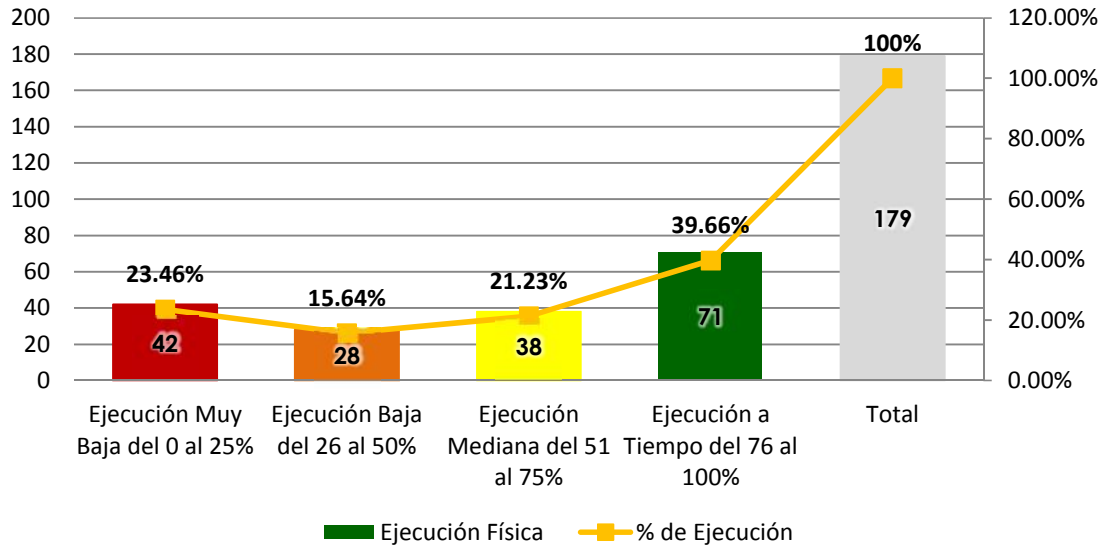

4.2 Ejecución Financiera Acumulada de Proyectos de Inversión

Gráfico 19: Ejecución Financiera de Proyectos de Inversión

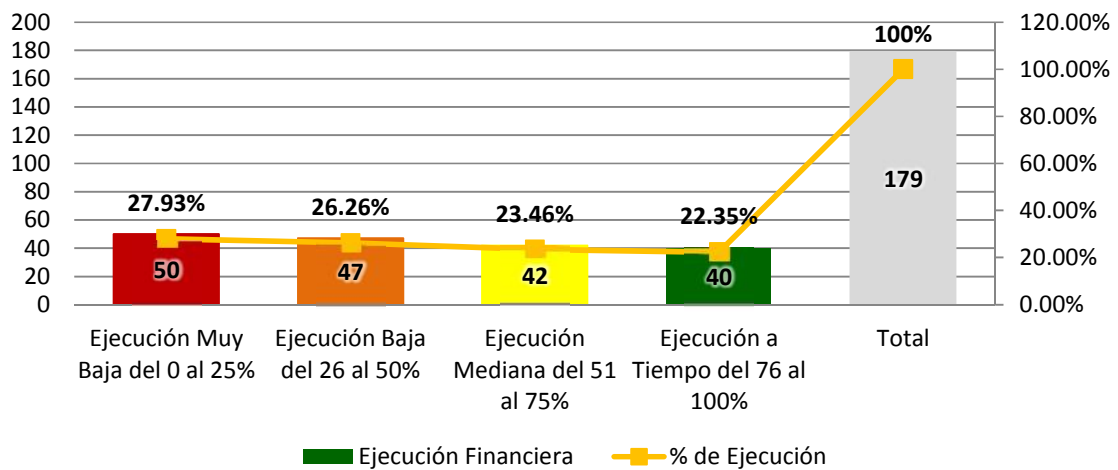

4.3 Ejecución Física acumulada de Proyectos de Inversión Directa

Gráfico 20: Ejecución Física Acumulada de Proyectos De Inversión Directa al 30 de Septiembre 2018



Gráfico 21: Ejecución Física acumulada de Proyectos de Inversión Directa



[*Ver Anexo7*](#)

4.4 Ejecución Financiera acumulada de Proyectos de Inversión Directa

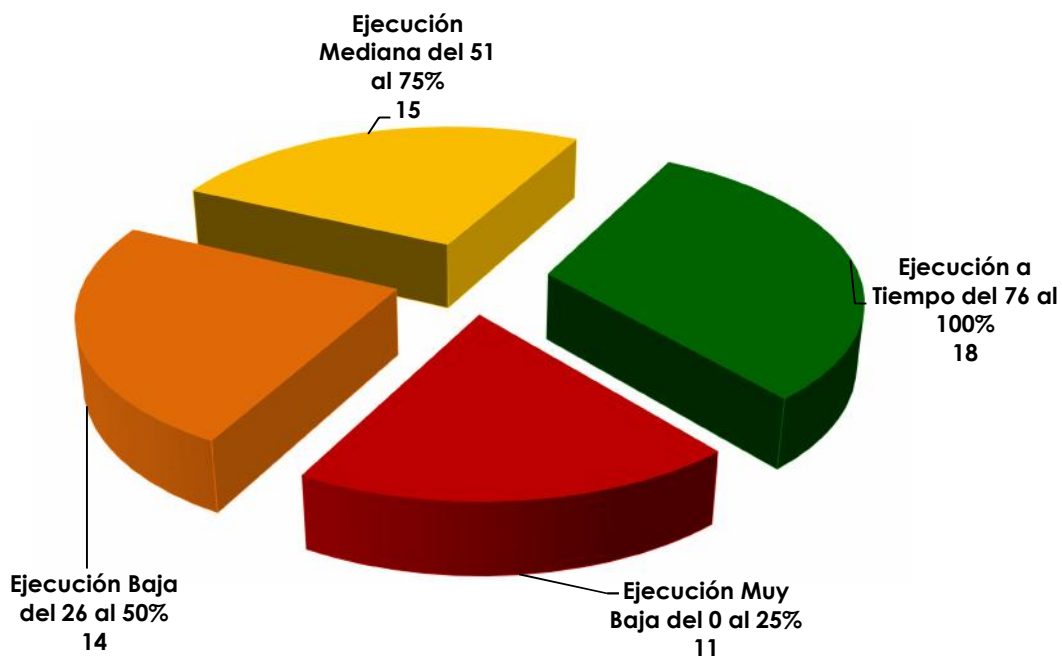
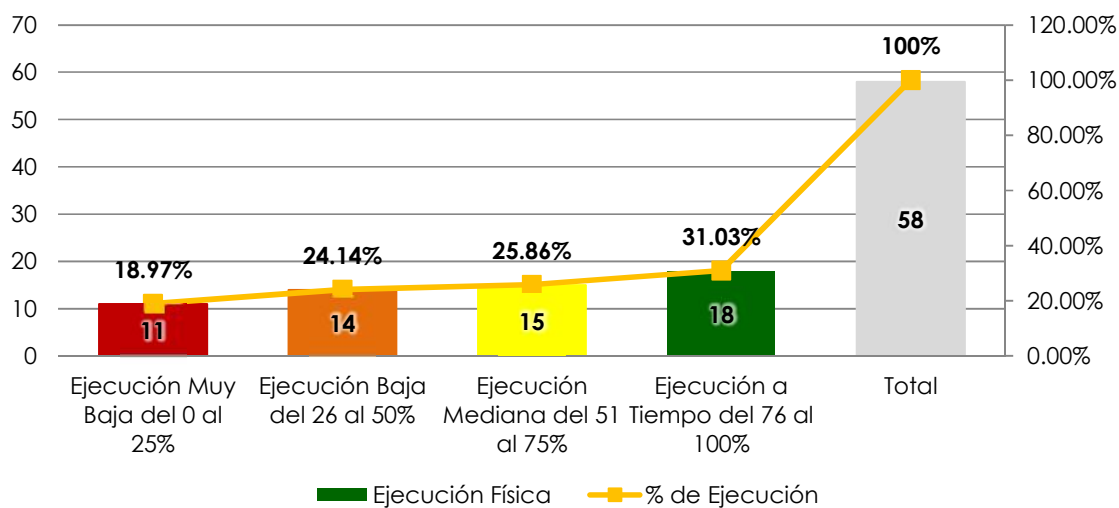
Gráfico 22: Ejecución Financiera Acumulada de Proyectos De Inversión Directa al 30 de Septiembre 2018



Gráfico 23: Ejecución Financiera acumulada de Proyectos de Inversión Directa



[*Ver Anexo8*](#)

4.5 Ejecución Física Acumulada de Proyectos de Inversión Delegada

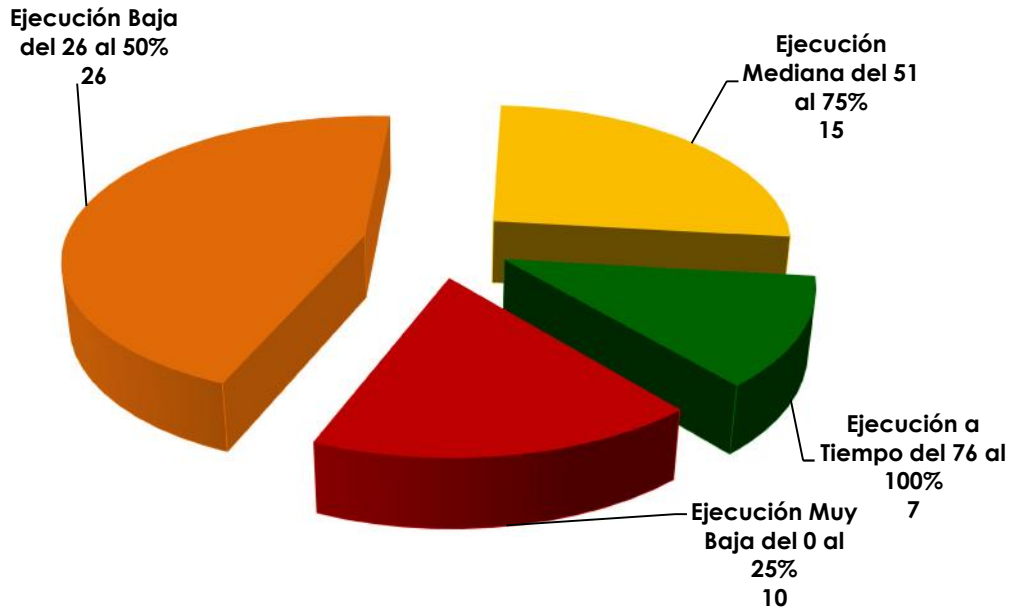
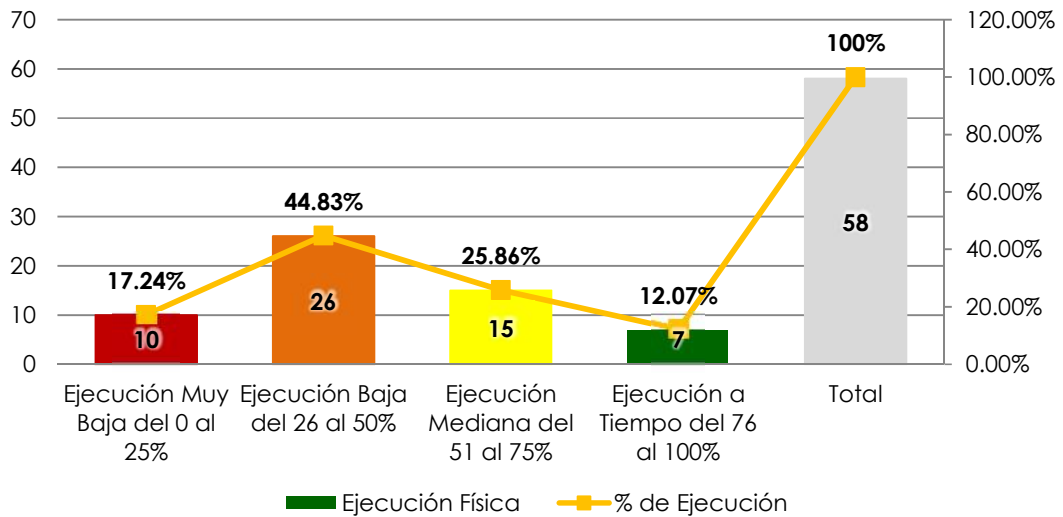
Gráfico 24: Ejecución Física Acumulada de Proyectos de Inversión Delegada al 30 de Septiembre 2018



Gráfico 25: Ejecución Física de Proyectos de Inversión Delegada



[*Ver Anexo9*](#)

4.6 Ejecución Financiera Acumulada de Proyectos de Inversión Delegada

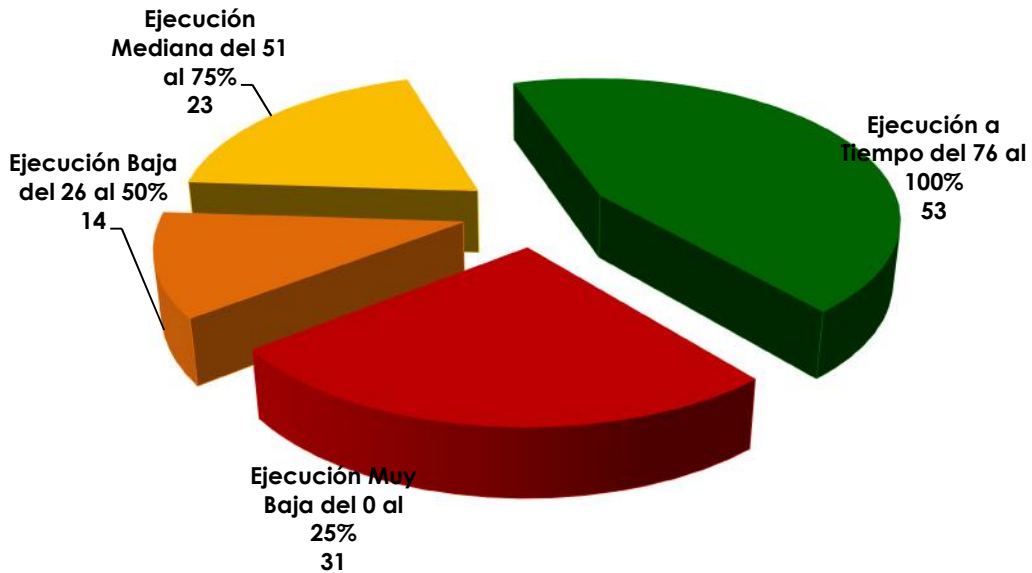
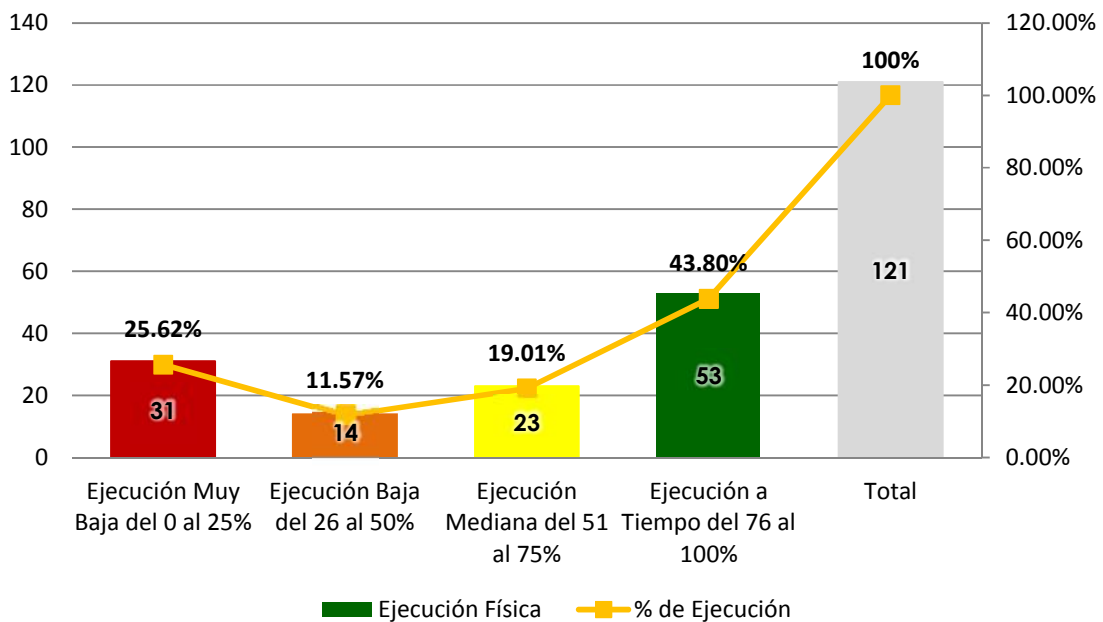
Gráfico 26: Ejecución Financiera Acumulada de Proyectos De Inversión Delegada al 30 de Septiembre 2018



Gráfico 27: Ejecución Financiera Acumulada de Proyectos de Inversión Delegada



[*Ver Anexo10*](#)

5. Análisis de Desempeño por Dirección Administrativa

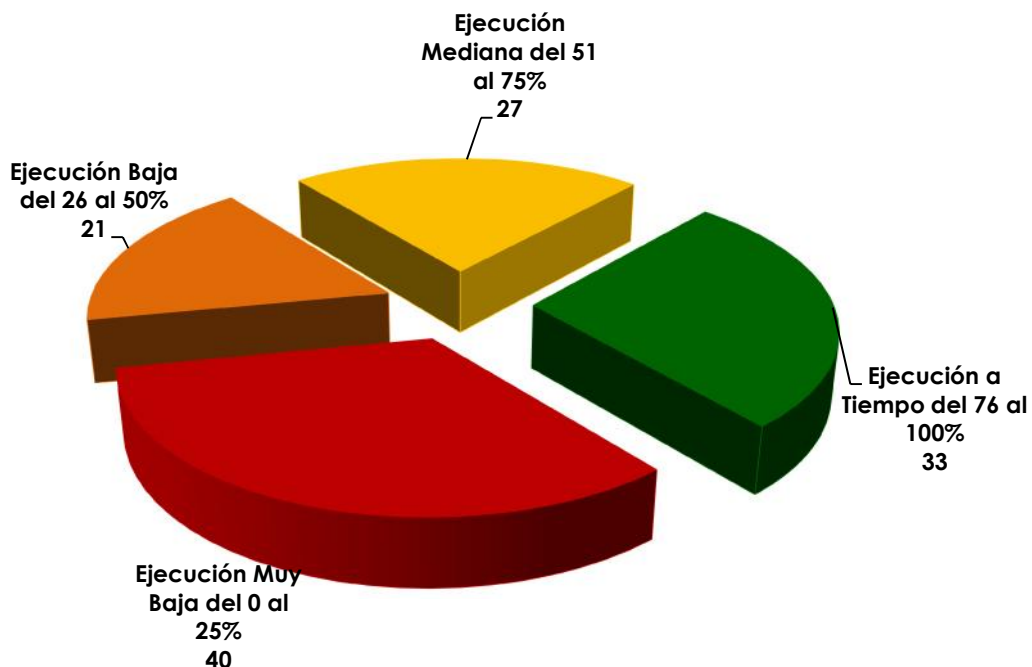
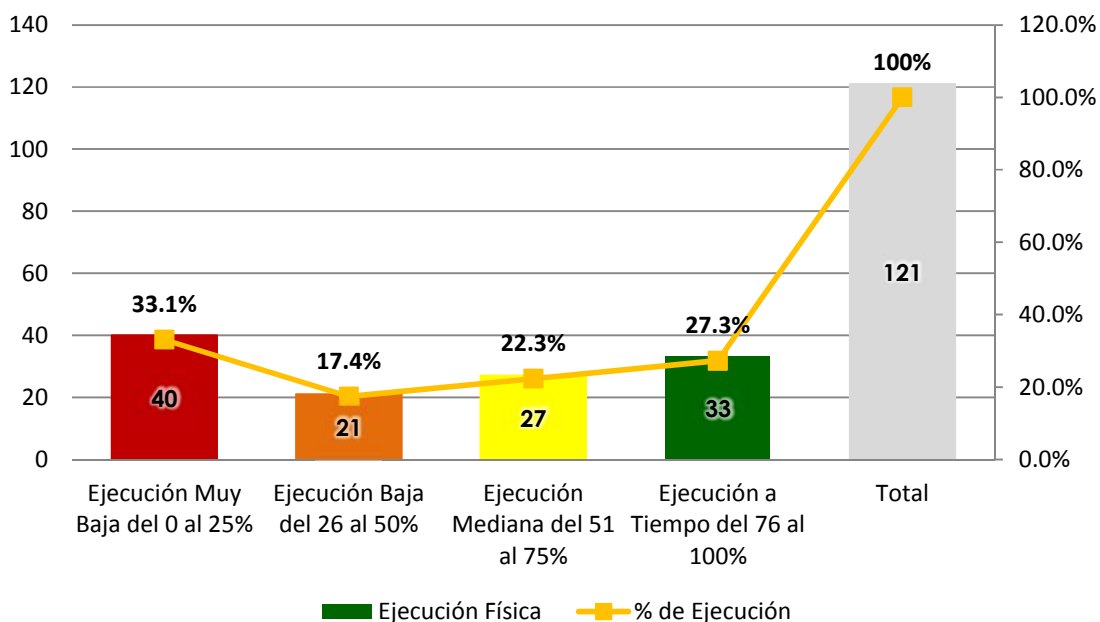
5.1 Análisis de Ejecución Financiera por Dirección Administrativa

Gráfico 28: Análisis de Desempeño por Direcciones Administrativas Ejecución Financiera



Gráfico 28.1: Análisis de Desempeño por Dirección Administrativas de Inversión Ejecución Financiera



28.2: Análisis de Desempeño por Dirección Administrativas de Programas Ejecución Financiera

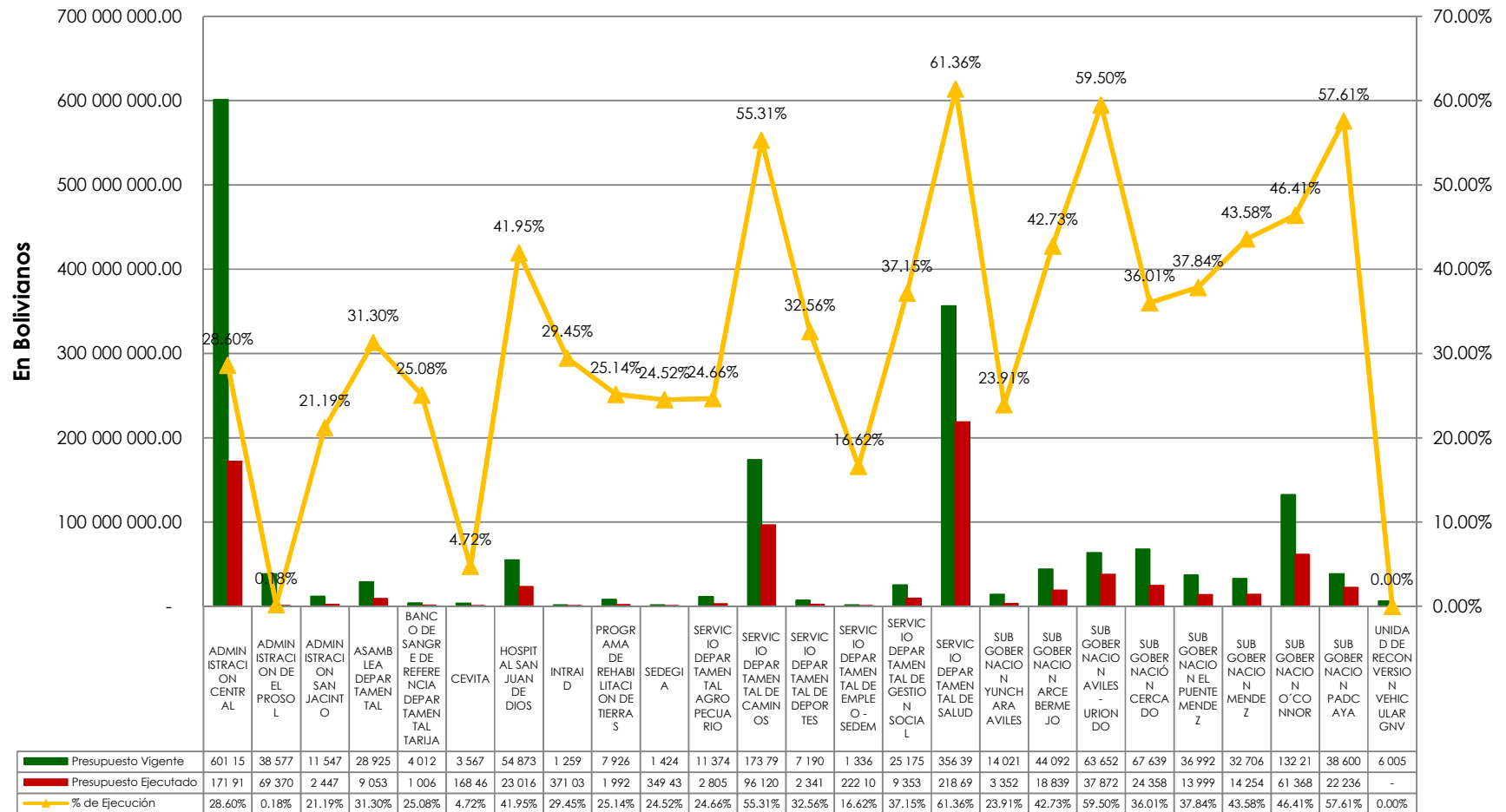
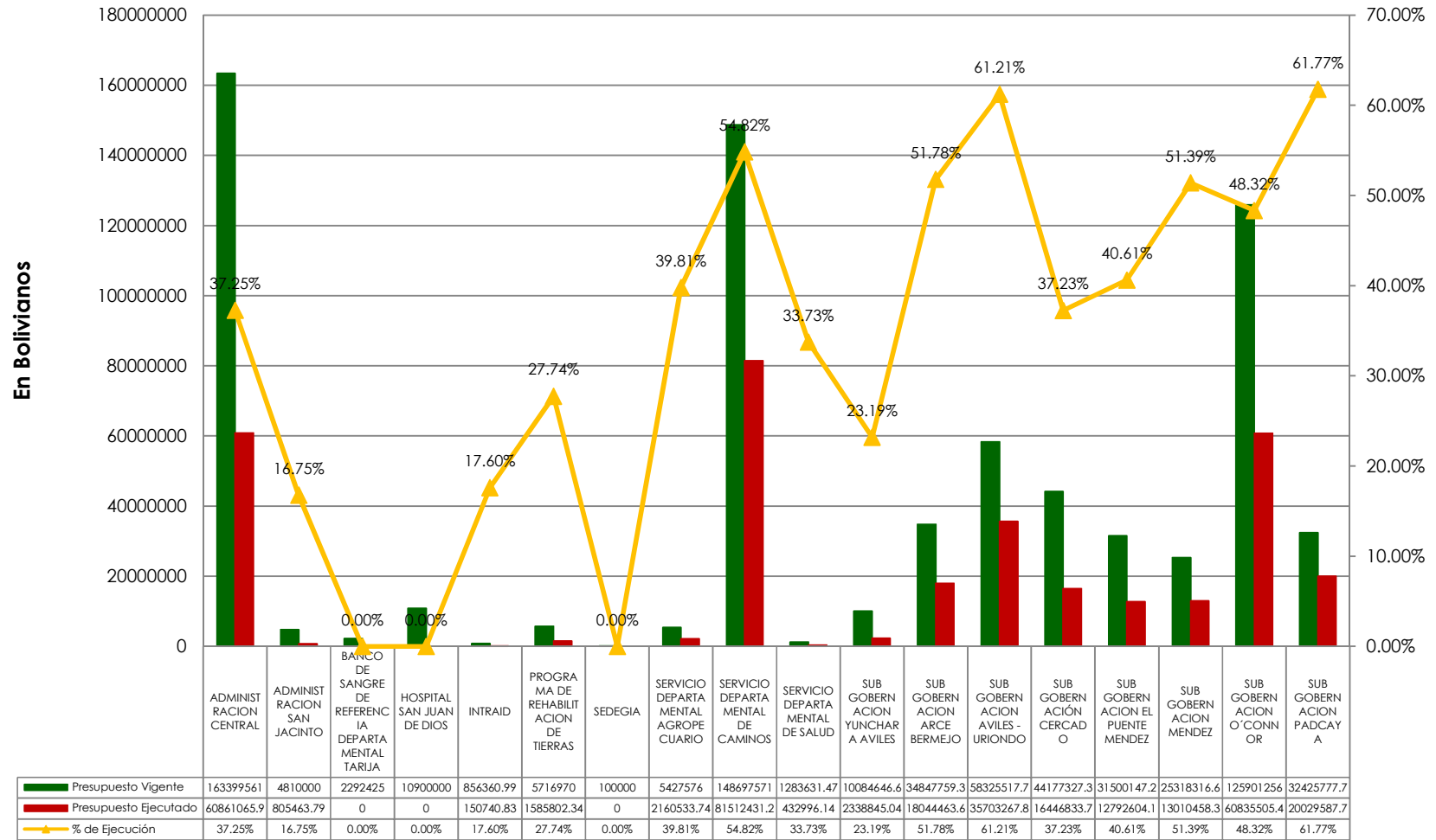
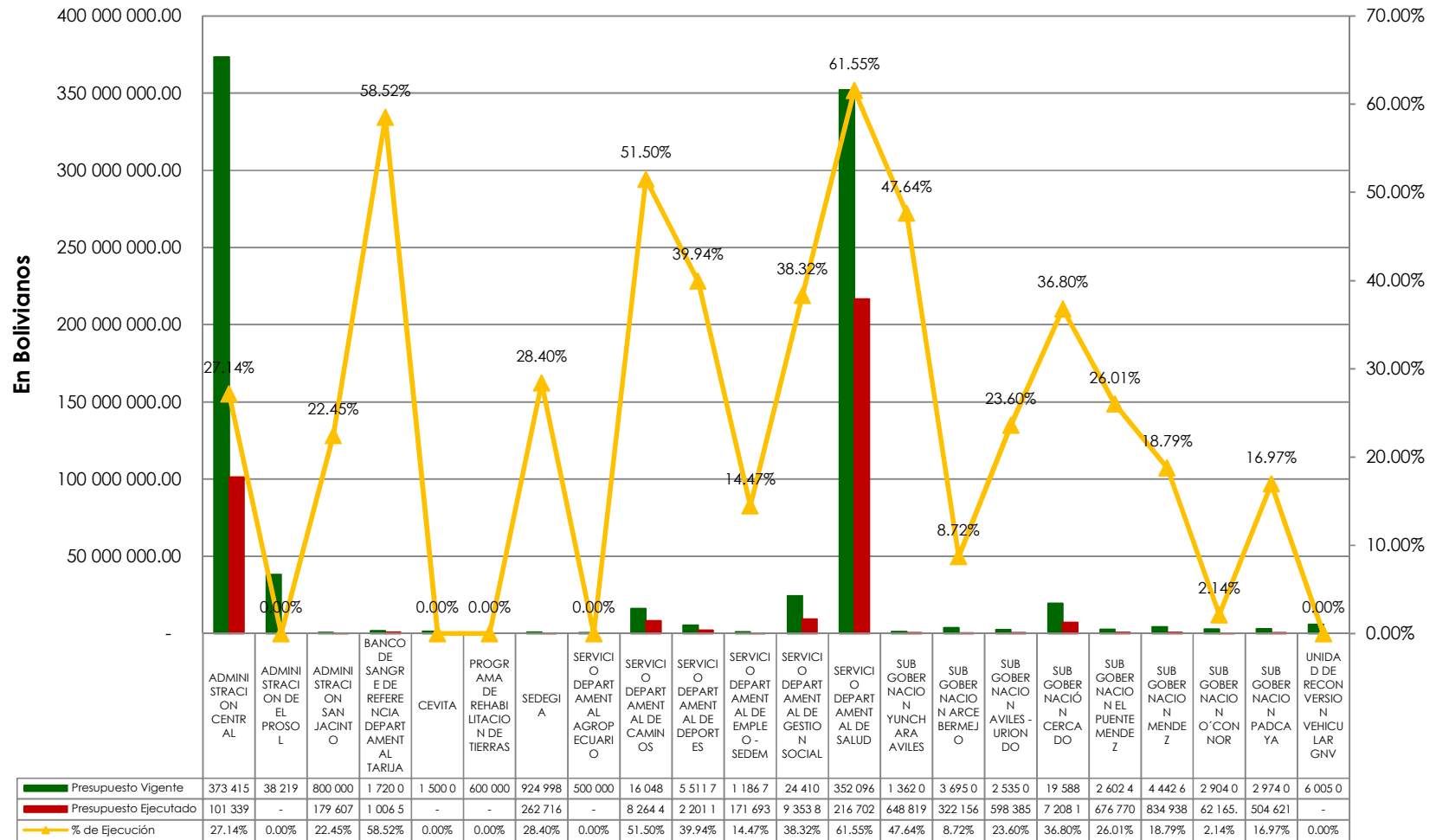

6 Cumplimiento de modelo de Gestión – Agenda del Bienestar

COMPONENTE ESTRATÉGICO	PRESUPUESTO VIGENTE	EJECUCIÓN	% EJECUCIÓN
I. Plan Vida	621.330.366,34	328.194.788,86	52,82
II. Plan Dignidad	63.841.606,38	17.274.652,98	27,06
III. Plan Oportunidad	538.805.492,23	245.865.018,37	45,63
IV. Plan Transparencia	445.365.765,06	113.850.599,26	25,56
V. Plan Alegría	95.127.517,57	31.020.499,76	32,61
TOTAL	1.764.470.747,58	736.205.559,23	41,72

Gráfico 29 Ejecución Presupuestaria de la Agenda del Bienestar al 30 de Septiembre de 2018

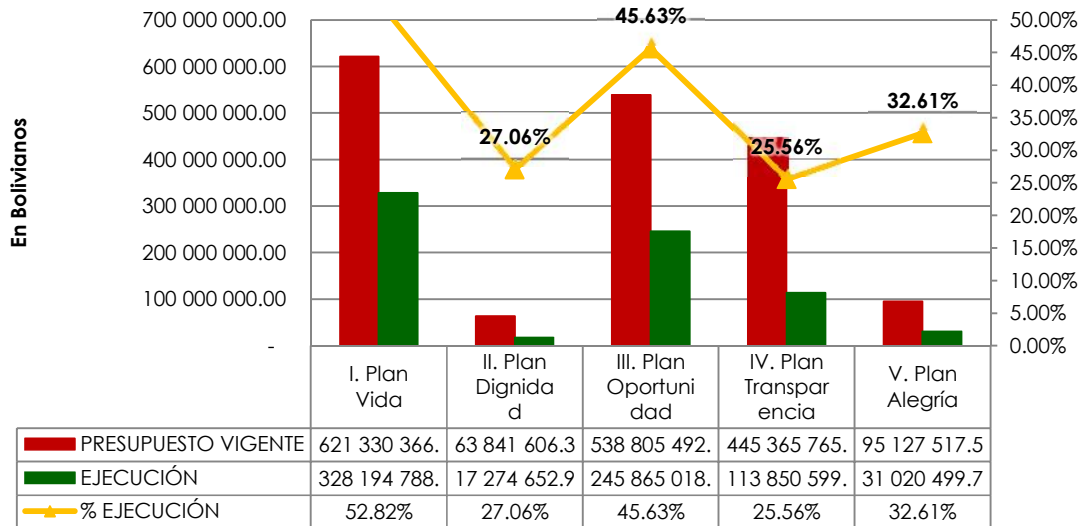

6.1 Cumplimiento de modelo de Gestión – Agenda del Bienestar y áreas de intervención

Plan / Area de Intervención	Presupuesto Vigente	Presupuesto Ejecutado	% de Ejecución
I. Plan Vida	621.330.366,34	328.194.788,86	52,82
i) Salud	507.394.962,72	296.114.381,27	58,36
ii) Educación	27.920.178,07	9.406.490,83	33,69
iii) Gestión Social	65.931.095,00	19.312.077,19	29,29
iv) Medio Ambiente	20.084.130,55	3.361.839,57	16,74
II. Plan Dignidad	63.841.606,38	17.274.652,98	27,06
i) Agua potable y saneamiento Básico	39.999.399,38	14.136.293,61	35,34
ii) Energía eléctrica	23.842.207,00	3.138.359,37	13,16
III. Plan Oportunidad	538.805.492,23	245.865.018,37	45,63
i) Hidrocarburos y Energía	8.018.086,00	387.858,88	4,84
ii) Desarrollo Productivo	98.906.882,58	11.946.607,94	12,08
iii) Turismo	6.133.867,00	2.796.171,32	45,59
iv) Infraestructura Vial	328.440.783,45	173.970.394,66	52,97
vi) Riego	97.305.873,20	56.763.985,57	58,34
IV. Plan Transparencia	445.365.765,06	113.850.599,26	25,56
i) Transparencia	368.149.321,06	65.525.794,73	17,80
ii) Autonomía	77.216.444,00	48.324.804,53	62,58
V. Plan Alegría	95.127.517,57	31.020.499,76	32,61
i) Cultura y arte	4.656.619,00	2.001.171,76	42,97
ii) Cultura de la alegría	3.082.000,00	1.759.138,00	57,08
iii) Deporte	78.785.427,57	24.739.688,52	31,40
iv) Convivencia y seguridad ciudadana	8.603.471,00	2.520.501,48	29,30
Total general	1.764.470.747,58	736.205.559,23	41,72

Gráfico 30 Ejecución Financiera Acumulada de la Agenda del Bienestar al 30 de Septiembre de 2018



Gráfico 31 Avance Físico Acumulado de la Agenda del Bienestar al 30 de Septiembre de 2018



7.- Ejecución financiera por Sectores de Inversión

7.2 Ejecución Presupuestaria por sectores de Inversión pública

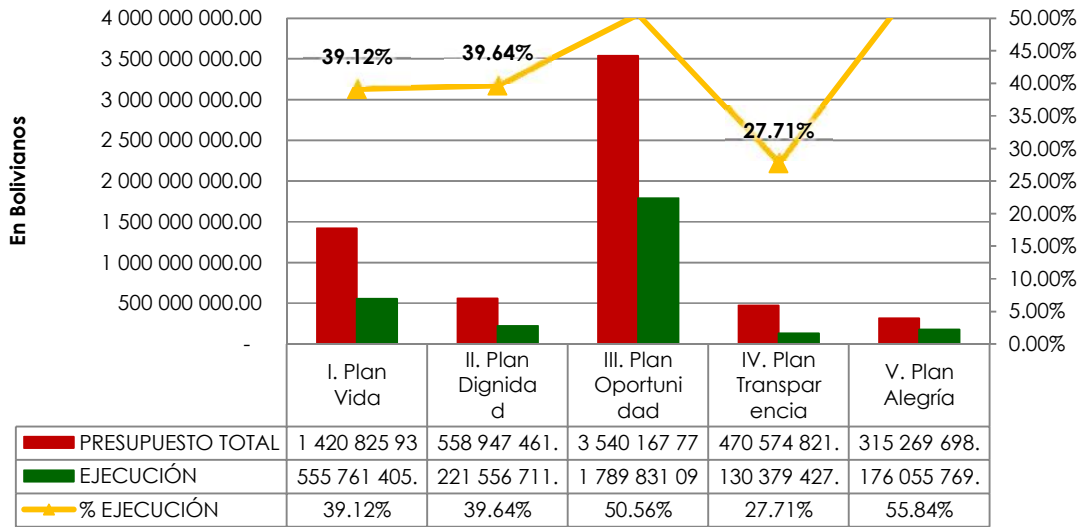
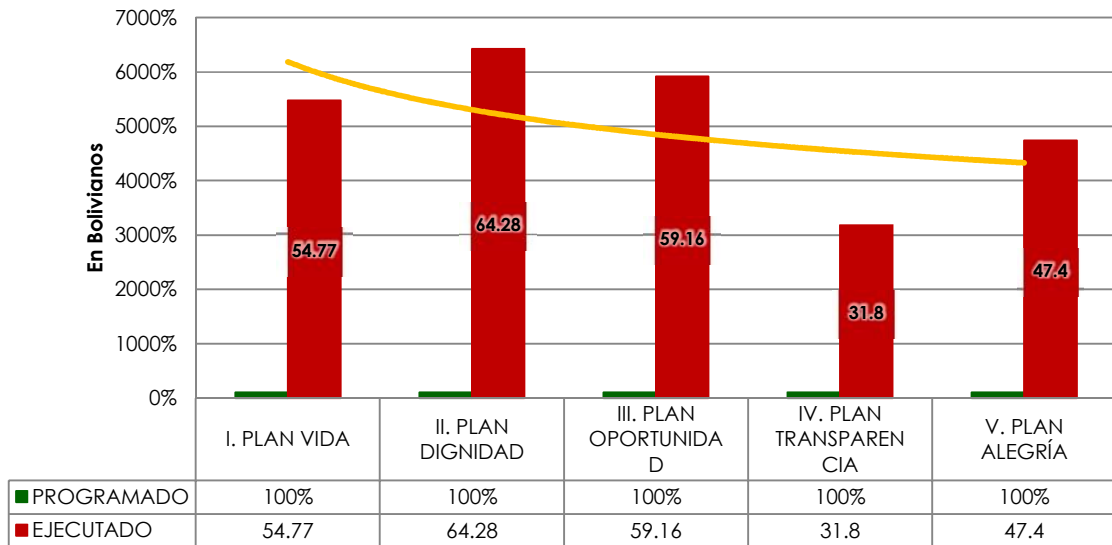
Gráfico 32: Ejecución Presupuestaria Vigente por Sectores de Inversión al 30 de Septiembre 2018





SECRETARÍA DEPARTAMENTAL DE
GESTIÓN INSTITUCIONAL

ANEXOS

Ejecución Física Programas No Recurrentes

ANEXO 1

**Sistema Integrado de Gestión por
Resultados**

**PROGRAMAS NO RECURRENTE
EN EL RANGO DE 0 A 25% DE EJECUCIÓN FÍSICA
A SEPTIEMBRE 2018**

Nº	DIRECCIÓN ADMINISTRATIVA	UNIDAD EJECUTORA	NOMBRE DEL PROGRAMA	PRESUPUESTO VIGENTE 2018	PRESUPUESTO EJECUTADO	% DE EJECUCIÓN PRESUPUESTARIA	% DE EJECUCIÓN FÍSICA ACUMULADA
1	SUBGOBERNACIÓN PADCAYA	SUBGOBERNACIÓN PADCAYA	PROGRAMA DE FORTALECIMIENTO A LA GESTIÓN EDUCATIVA INSTITUTO EMBOROZU	100 000.00	-	-	0
2	SERVICIO DEPARTAMENTAL DE SALUD-SEDES	SERVICIO DEPARTAMENTAL DE SALUD-SEDES	PROGRAMA DEPARTAMENTAL DE PREVENCIÓN Y CONTROL DEL CÁNCER	200 000.00	9 221.67	4.61	0
3	SERVICIO DEPARTAMENTAL AGROPECUARIO-SEDAG	SERVICIO DEPARTAMENTAL AGROPECUARIO-SEDAG	PRODUCCIÓN Y PROVISIÓN DE PLANTINES DE FRUTALES Y SEMILLAS CERTIFICADAS, PARA EL VALLE CENTRAL Y LA ZONA ALTA DEL DEPARTAMENTO DE TARIJA	500 000.00	-	-	0
4	CEVITA	CEVITA	PROGRAMA DE INVESTIGACIÓN Y CERTIFICACIÓN DE LA PRODUCCIÓN VITIVINÍCOLA EN EL DPTO DE TARIJA CEVITA	1 500 000.00	-	-	0
5	ADMINISTRACION CENTRAL	SECRETARÍA DEPARTAMENTAL DE DESARROLLO PRODUCTIVO	PROGRAMA DPTAL APOYO AL EMPRENDIMIENTO SOCIOPRODUCTIVO DPTO.TJA	2 554 742.00	-	-	0
6	ADMINISTRACION CENTRAL	SECRETARÍA DEPARTAMENTAL DE ECONOMÍA Y FINANZAS	FONDO DE PROMOCIÓN ECONÓMICA DPTAL. TARIJA - FOPEDT	10 894 263.20	-	-	0
7	ADMINISTRACION CENTRAL	SECRETARÍA DEPARTAMENTAL DE ECONOMÍA Y FINANZAS	TRANSFERENCIAS DE CAPITAL PARA LA UNIVERSIDAD JUAN MISAEL SARACHO	3 296 399.29	-	-	0
8	ADMINISTRACION CENTRAL	SECRETARÍA DEPARTAMENTAL DE ECONOMÍA Y FINANZAS	FONDO DE LUCHA CONTRA EL CÁNCER LEY 159	2 000 000.00	-	-	0
9	ADMINISTRACION CENTRAL	SECRETARÍA DEPARTAMENTAL DE ECONOMÍA Y FINANZAS	TRANSFERENCIA AGENCIA ESTATAL DE VIVIENDA	4 000 000.00	-	-	0
10	SERVICIO DEPARTAMENTAL DE GESTIÓN INTEGRAL DEL AGUA	SERVICIO DEPARTAMENTAL DE GESTIÓN INTEGRAL DEL AGUA	PROGRAMA CONSERVACIÓN, PRESERVACIÓN Y MANTENIMIENTO PRESAS DPTO. TARIJA	799 998.00	218 239.92	27.28	5

14	SERVICIO DEPARTAMENTAL DE SALUD-SEDES	SERVICIO DEPARTAMENTAL DE SALUD-SEDES	PROGRAMA DE PREVENCIÓN Y CONTROL DE LAS INFECCIONES DE TRANSMISIÓN SEXUAL ITS/VIH - SIDA	200 000.00	64 821.80	32.41	21.01	
15	ADMINISTRACION SAN JACINTO	ADMINISTRACION SAN JACINTO	PROGRAMA DE MANT. SISTEMA RIEGO A PRESION-ESTACION DE BOMBEO Y EQUIP.ÁREA PRESA Y OBRAS DE TOMA DEL PMSJ	800 000.00	179 607.74	22.45	23	
16	SUBGOBERNACIÓN EL PUENTE	SUBGOBERNACIÓN EL PUENTE	FORTALECIMIENTO A LA GESTION EDUCATIVA INST.TECNICO 2 DE AGOSTO ISCAYACHI	100000	24108	24.11	25	

**PROGRAMAS NO RECURRENTE
EN EL RANGO DE 26% A 50% DE EJECUCIÓN FÍSICA
A SEPTIEMBRE 2018**

Nº	DIRECCIÓN ADMINISTRATIVA	UNIDAD EJECUTORA	NOMBRE DEL PROGRAMA	PRESUPUESTO VIGENTE 2018	PRESUPUESTO EJECUTADO AL 31-08-2018	% DE EJECUCIÓN PRESUPUESTARIA	% DE EJECUCIÓN FÍSICA ACUMULADA
1	SUBGOBERNACIÓN PADCAYA	SUBGOBERNACIÓN PADCAYA	FORTALECIMIENTO A LA EQUIDAD DE GENERO	175 000.00	58 590.00	33.48	33.70
2	SUBGERNACION URIONDO	SUBGERNACION URIONDO	PROMOCION DE UVA, VINOS Y SINGANIS MARCA TARIJA	121 000.00	16 421.30	13.57	36.77
3	SUBGOBERNACIÓN SAN LORENZO	SUBGOBERNACIÓN SAN LORENZO	PROGRAMA DE FORTALECIMIENTO A LA GESTIÓN EDUCATIVA INSTITUTO TECNOLÓGICO EUSTAQUIO MENDEZ	100 000.00	33 417.50	33.42	37.33
4	SERVICIO DEPARTAMENTAL DE GESTIÓN INTEGRAL DEL AGUA	SERVICIO DEPARTAMENTAL DE GESTIÓN INTEGRAL DEL AGUA	PROGRAMA DE MONITORIO DE FUENTES HIDRÍCAS DE APOORTE AL EMBALSE HUACATA	125 000.00	44 476.17	35.58	38.81
5	SUBGOBERNACION BERMEJO	SUBGOBERNACION BERMEJO	PROGRAMA VIGILANCIA, CONTROL Y ERRADICACIÓN DE VECTORES TRANSMISORES DE ENFERMEDADES ENDÉMICAS	100 000.00	9 220.00	9.22	45.46
6	ADMINISTRACION CENTRAL	SECRETARÍA DEPARTAMENTAL DE DESARROLLO HUMANO	PROGRAMA DPTAL. DE CAPACITACIÓN MUSICAL DE NIÑOS, NIÑAS Y ADOLECENTES.	487 000.00	147 066.00	30.20	46.04
7	ADMINISTRACION CENTRAL	SECRETARÍA DEPARTAMENTAL DE DESARROLLO HUMANO	PROGRAMA DE DES. SOCIAL E INTEGRAL DE LA JUVENTUD DPTO. DE TARIJA	500 000.00	231 285.14	46.26	47.00
8	ADMINISTRACION CENTRAL	SECRETARÍA DEPARTAMENTAL DE DESARROLLO HUMANO	INSTITUTO DE CONTABILIDAD SUPERIOR TARIJA (INCOS)	250 000.00	113 300.29	45.32	49.04

**PROGRAMAS NO RECURRENTE
EN EL RANGO DE 51% A 75% DE EJECUCIÓN FÍSICA**

Nº	DIRECCIÓN ADMINISTRATIVA	UNIDAD EJECUTORA	NOMBRE DEL PROGRAMA	PRESUPUESTO VIGENTE 2018	PRESUPUESTO EJECUTADO AL 31-08-2018	% DE EJECUCIÓN PRESUPUESTARIA	% DE EJECUCIÓN FÍSICA ACUMULADA
1	SERVICIO DEPARTAMENTAL DE SALUD-SEDES	SERVICIO DEPARTAMENTAL DE SALUD-SEDES	HOSPITAL VIRGEN DE CHAGUAYA BERMEJO TERCER NIVEL	5 000 000.00	2 988 977.22	59.78	50.05
2	SUBGOBERNACIÓN PADCAYA	SUBGOBERNACIÓN PADCAYA	PROGRAMA BOCA SANITA	175 000.00	98 332.81	56.19	52.00
3	SUB GOBERNACION CERCADO	SUB GOBERNACION CERCADO	APOYO A FERIAS PRODUCTIVAS PROVINCIA CERCADO	763 548.00	404 422.10	52.97	53.00
4	SERVICIO DEPARTAMENTAL DE SALUD-SEDES	SERVICIO DEPARTAMENTAL DE SALUD-SEDES	CONTROL Y MONITOREO INTEGRAL DE LA SALUD	1 000 000.00	428 968.48	42.90	53.94
5	ADMINISTRACION CENTRAL	SECRETARÍA DEPARTAMENTAL DE DESARROLLO HUMANO	INSTITUTO TECNOLOGICO TARIJA	110000	49588.5	45.08	56.87
6	SEDEGES	SEDEGES	FORTALECIMIENTO AL SERVICIO DEPARTAMENTAL DE GESTIÓN SOCIAL LEY 031	1 000 000.00	504 732.52	50.47	57.25
7	SUBGOBERNACION BERMEJO	SUBGOBERNACION BERMEJO	APOYO AL DESARROLLO AGROPECUARIO Y FERIAS	1 135 000.00	636 502.76	56.08	60.39
8	ADMINISTRACION CENTRAL	SECRETARÍA DEPARTAMENTAL DE DESARROLLO HUMANO	PROGRAMA DE FORTALECIMIENTO A LA GESTIÓN EDUCATIVA INSTITUTO TÉCNICO SAN IGNACIO DE LOYOLA	100000	34092.33	34.09	64.59
9	ADMINISTRACION CENTRAL	SECRETARÍA DEPARTAMENTAL DE DESARROLLO HUMANO	PROGRAMA DE FORTALECIMIENTO A LA GESTIÓN EDUCATIVA INSTITUTO TECNOLÓGICO TÉCNICO SAN ANDRES	200000	70023.25	35.01	66.64
10	ADMINISTRACION CENTRAL	SECRETARÍA DEPARTAMENTAL DE RECURSOS NATURALES Y MEDIO AMBIENTE	SEGUIMIENTO Y MONITOREO AMBIENTAL AL PLAN DPTAL. DEL AGUA	100 000.00	32 728.00	32.73	66.66
11	ADMINISTRACION CENTRAL	SECRETARÍA DEPARTAMENTAL DE DESARROLLO HUMANO	PROMOCIÓN INTRA E INTER CULTURAL DE GESTIÓN	2 180 000.00	1 462 072.00	67.07	68.00
12	SUBGOBERNACIÓN YUNCHARA	SUBGOBERNACIÓN YUNCHARA	FORTALECIMIENTO A LA GESTIÓN EDUCATIVA INSTITUTO TÉCNICO TECNOLÓGICO YUNCHARA	100 000.00	47 412.92	47.41	72.39

**PROGRAMAS NO RECURRENTE
EN EL RANGO DE 76% A 100% DE EJECUCIÓN FÍSICA
A SEPTIEMBRE 2018**

N°	DIRECCIÓN ADMINISTRATIVA	UNIDAD EJECUTORA	NOMBRE DEL PROGRAMA	PRESUPUESTO VIGENTE 2018	PRESUPUESTO EJECUTADO AL 31-08-2018	% DE EJECUCIÓN PRESUPUESTARIA	% DE EJECUCIÓN FÍSICA
1	ADMINISTRACION CENTRAL	SECRETARÍA DEPARTAMENTAL DE ECONOMÍA Y FINANZAS	DESARROLLO DE LA GESTIÓN COMUNICACIONAL PARA EL CONTROL SOCIAL	3 926 000.00	2 129 979.21	54.25	79.56
2	SUBGOBERNACIÓN EL PUENTE	SUBGOBERNACIÓN EL PUENTE	PROGRAMA DE APOYO AL TURISMO Y CULTURA DE LA 2DA SECCION PROV. MENDEZ	550 000.00	365 424.00	66.44	90.55
3	PROGRAMA DE REHABILITACION DE TIERRAS-PERT	PROGRAMA DE REHABILITACION DE TIERRAS-PERT	PROGRAMA PLANTINES FORESTALES NATIVAS Y EXOTICAS	600 000.00	-	-	100.00

Ejecución Física Programas Recurrentes

ANEXO 2

**Sistema Integrado de Gestión por
Resultados**

**PROGRAMAS RECURRENTES
EN EL RANGO DE 0 A 25% DE EJECUCIÓN FÍSICA
A SEPTIEMBRE 2018**

Nº	DIRECCIÓN ADMINISTRATIVA	UNIDAD EJECUTORA	NOMBRE DEL PROGRAMA	PRESUPUESTO VIGENTE 2018	PRESUPUESTO EJECUTADO AL 31-08-2018	% DE EJECUCIÓN PRESUPUESTARIA	% DE EJECUCIÓN FÍSICA
1	PROSOL	PROSOL	PROGRAMA SOLIDARIO DE APOYO A LA PRODUCCION PROSOL LEY 3741	38 219 650.00	-	0.00%	0
2	UNIDAD DE RECONVERSION VEHICULAR GNV	UNIDAD DE RECONVERSION VEHICULAR GNV	PROGRAMA DEPARTAMENTAL DE RECONVERSION VEHICULAR GNV	6 005 094.00	-	0.00%	0
3	SUBGOBERNACION BERMEJO	SUBGOBERNACION BERMEJO	FESTIVIDAD INTERNACIONAL DEL LAPACHO LEY 2925	40 000.00	-	0.00%	0
4	SUBGOBERNACIÓN O CONNOR	SUBGOBERNACIÓN O CONNOR	FESTIVIDAD VIRGEN DE GUADALUPE LEY 2078	40 000.00	-	0.00%	0
5	ADMINISTRACION CENTRAL	SECRETARÍA DEPARTAMENTAL DE ECONOMÍA Y FINANZAS	OFICINA TECNICA DE LOS RIOS PILCOMAYO Y BERMEJO	2 178 294.00	-	0.00%	0
6	ADMINISTRACION CENTRAL	SECRETARÍA DEPARTAMENTAL DE ECONOMÍA Y FINANZAS	FESTIVIDAD DE LA VIRGEN DE CHAGUAYA LEY N° 115	20 000.00	-	0.00%	0
7	ADMINISTRACION CENTRAL	SECRETARÍA DEPARTAMENTAL DE ECONOMÍA Y FINANZAS	OBSERVATORIO SANTA ANA	599 220.00	-	0.00%	0
8	ADMINISTRACION CENTRAL	SECRETARÍA DEPARTAMENTAL DE ECONOMÍA Y FINANZAS	MUSEO NACIONAL PALEONTOLOGICO ARQUEOLOGICO	540 200.00	-	0.00%	0
9	ADMINISTRACION CENTRAL	SECRETARÍA DEPARTAMENTAL DE SEGURIDAD, JUSTICIA Y DERECHOS HUMANOS	PROGRAMA DE SEGURIDAD CIUDADANA (ADICIONALES)	317 181.00	-	0.00%	0
10	ADMINISTRACION CENTRAL	SECRETARÍA DEPARTAMENTAL DE ECONOMÍA Y FINANZAS	RENTA DIGNIDAD	32 390 014.00	-	0.00%	0
11	ADMINISTRACION CENTRAL	SECRETARÍA DEPARTAMENTAL DE ECONOMÍA Y FINANZAS	TRANSFERENCIA DE COMPETENCIAS GAD A GAR	500 000.00	-	0.00%	0
12	ADMINISTRACION CENTRAL	SECRETARÍA DEPARTAMENTAL DE ENERGÍA E HIDROCARBUROS	LEY DE DEFENSA DE LOS CAMPOS MARGARITA Y HUACATA	350 000.00	-	0.00%	0
13	ADMINISTRACION CENTRAL	SECRETARÍA DEPARTAMENTAL DE DESARROLLO PRODUCTIVO	PROGRAMA CITE TURISMO TARIJA	510 000.00	15 115.60	2.96%	0
14	ADMINISTRACION CENTRAL	SECRETARÍA DEPARTAMENTAL DE ECONOMÍA Y FINANZAS	FESTIVIDAD DE SAN ROQUE LEY 3132	105 000.00	-	0.00%	0
15	ADMINISTRACION CENTRAL	SECRETARÍA DEPARTAMENTAL DE SEGURIDAD, JUSTICIA Y DERECHOS HUMANOS	APOYO A LA FISCALIA DE DISTRITO TARIJA	25 000.00	-	0.00%	0
16	ADMINISTRACION CENTRAL	SECRETARÍA DEPARTAMENTAL DE SEGURIDAD, JUSTICIA Y DERECHOS HUMANOS	FORTALECIMIENTO A LA PARTICIPACIÓN Y CONTROL SOCIAL	30 000.00	-	0.00%	0

17	ADMINISTRACION CENTRAL	SECRETARÍA DEPARTAMENTAL DE ECONOMÍA Y FINANZAS	PROVISIONES PARA CONTRAPARTES CON EL NIVEL CENTRAL DEL ESTADO	49 962 086.00	-	0.00%	0
18	ADMINISTRACION CENTRAL	SECRETARÍA DEPARTAMENTAL DE ECONOMÍA Y FINANZAS	SERVICIO DEPARTAMENTAL DE RIEGO SEDERI	100 000.00	-	0.00%	0
19	ADMINISTRACION CENTRAL	SECRETARÍA DEPARTAMENTAL DE ECONOMÍA Y FINANZAS	COMPLEJO CONVENTUAL SAN FRANCISCO LEY 3463	100 000.00	-	0.00%	0
20	ADMINISTRACION CENTRAL	SECRETARÍA DEPARTAMENTAL DE DESARROLLO HUMANO	EL ARETE GUASU LEY N° 075	80 000.00	-	0.00%	0
21	ADMINISTRACION CENTRAL	SECRETARÍA DEPARTAMENTAL DE ECONOMÍA Y FINANZAS	EDUCACION CIVICA PATRIOTICA D.S. 859	215 945.00	-	0.00%	0
22	ADMINISTRACION CENTRAL	SECRETARÍA DEPARTAMENTAL DE ECONOMÍA Y FINANZAS	UNIVERSIDAD AUTONOMA JUAN MISAEL SARACHO	9 989 307.00	-	0.00%	0
23	ADMINISTRACION CENTRAL	SECRETARÍA DEPARTAMENTAL DE ECONOMÍA Y FINANZAS	PREVISIONES PARA PROYECTOS DE INVERSION	969 556.20	-	0.00%	0
24	ADMINISTRACION CENTRAL	SECRETARÍA DEPARTAMENTAL DE ECONOMÍA Y FINANZAS	FERIA DEL LIBRO LEY N° 045	10 000.00	-	0.00%	0
25	ADMINISTRACION CENTRAL	SECRETARÍA DEPARTAMENTAL DE ECONOMÍA Y FINANZAS	FESTIVIDAD DE CANTO, CUECA Y BAILECITO NILO SORUCO LEY 3383	20 000.00	-	0.00%	0
26	ADMINISTRACION CENTRAL	SECRETARÍA DEPARTAMENTAL DE ECONOMÍA Y FINANZAS	CARNAVAL DE INTEGRACIÓN LEY N° 038	20 000.00	-	0.00%	0
27	ADMINISTRACION CENTRAL	SECRETARÍA DEPARTAMENTAL DE ECONOMÍA Y FINANZAS	CANASTA ALIMENTARIA PERSONA DE LA TERCERA EDAD	31 895 000.00	6 948 838.31	21.79%	0.01
28	ADMINISTRACION CENTRAL	SECRETARÍA DEPARTAMENTAL DE GESTIÓN INSTITUCIONAL	AGENCIA DEPARTAMENTAL DE DESARROLLO	500 000.00	12 924.25	2.58%	2.58
29	SEDEGES	SEDEGES	PROGRAMA DE ATENCIÓN A PERSONA CON DISCAPACIDAD	7 480 000.00	883 751.96	11.81%	12
30	SERVICIO DEPARTAMENTAL DE EMPLEO-SEDEM	SERVICIO DEPARTAMENTAL DE EMPLEO-SEDEM	PROGRAMA DE CAPACITACION LABORAL	1 186 700.00	171 693.85	14.47%	12.31
31	ADMINISTRACION CENTRAL	SECRETARÍA DEPARTAMENTAL DE ECONOMÍA Y FINANZAS	FORTALECIMIENTO ADMINISTRACIÓN DEPARTAMENTAL	3 991 239.00	638 363.35	15.99%	15.99
32	ADMINISTRACION CENTRAL	SECRETARÍA DEPARTAMENTAL DE ECONOMÍA Y FINANZAS	TRANSFERENCIA A MUNICIPIOS PROYECTOS CONCURRENTES	124 757 771.66	23 274 653.90	18.66%	18.66
33	ADMINISTRACION CENTRAL	SECRETARÍA DEPARTAMENTAL DE SEGURIDAD, JUSTICIA Y DERECHOS HUMANOS	PLAN DE SEGURIDAD CIUDADANA	6 931 343.00	2 403 253.17	34.67%	22.71

**PROGRAMAS RECURRENTE
EN EL RANGO DE 26 A 50% DE EJECUCIÓN FÍSICA**

N°	DIRECCIÓN ADMINISTRATIVA	UNIDAD EJECUTORA	NOMBRE DEL PROGRAMA	PRESUPUESTO VIGENTE 2018	PRESUPUESTO EJECUTADO AL 31-08-2018	% DE EJECUCIÓN PRESUPUESTARIA	% DE EJECUCIÓN FÍSICA
1	SERVICIO DEPARTAMENTAL DE SALUD-SEDES	SERVICIO DEPARTAMENTAL DE SALUD-SEDES	SEGURO UNIVERSAL DE SALUD PROV. GRAN CHACO - SUSAT GARCH	6 246 640.00	2 633 502.06	42.16%	43
2	SERVICIO DEPARTAMENTAL DE SALUD-SEDES	SERVICIO DEPARTAMENTAL DE SALUD-SEDES	SEGURO UNIVERSAL DE SALUD AUTÓNOMO DE TARIJA - SUSAT	20 751 400.00	14 197 905.66	68.42%	28.05
3	SERVICIO DEPARTAMENTAL DE SALUD-SEDES	SERVICIO DEPARTAMENTAL DE SALUD-SEDES	FORTALECIMIENTO HUMANO EN REDES DE SALUD	43 726 570.00	21 081 833.61	48.21%	48.19
4	SUBGERNACION URIONDO	SUBGERNACION URIONDO	PROGRAMA DE FORTALECIMIENTO A LA GESTION EDUCATIVA INSTITUTO TECNOLÓGICO URIONDO	135 000.00	67 388.16	49.92%	41
5	ADMINISTRACION CENTRAL	SECRETARÍA DEPARTAMENTAL DE RECURSOS NATURALES Y MEDIO AMBIENTE	PREVENCIÓN Y MITIGACIÓN DE DESASTRES NATURALES	1 905 000.00	746 959.22	39.21%	36.93
6	ADMINISTRACION CENTRAL	SECRETARÍA DEPARTAMENTAL DE DESARROLLO HUMANO	PROGRAMA DEFENSA Y PROTECCIÓN A LA NIÑEZ Y ADOLESCENCIA	500 000.00	152 491.60	30.50%	34.28
7	ADMINISTRACION CENTRAL	SECRETARÍA DEPARTAMENTAL DE ECONOMÍA Y FINANZAS	ENTIDAD EJECUTORA DE MEDIO AMBIENTE Y AGUA EMAGUA	5 319 301.38	1 499 999.57	28.20%	30.84
8	ADMINISTRACION CENTRAL	SECRETARÍA DEPARTAMENTAL DE RECURSOS NATURALES Y MEDIO AMBIENTE	PREVENCIÓN Y ATENCIÓN DE EMERGENCIAS EN EL DPTO. DE TARIJA	1 000 000.00	519 491.38	51.95%	49.82

**PROGRAMAS RECURRENTE
EN EL RANGO DE 51% A 75% DE EJECUCIÓN FÍSICA**

Nº	DIRECCIÓN ADMINISTRATIVA	UNIDAD EJECUTORA	NOMBRE DEL PROGRAMA	PRESUPUESTO VIGENTE 2018	PRESUPUESTO EJECUTADO AL 31-08-2018	% DE EJECUCIÓN PRESUPUESTARIA	% DE EJECUCIÓN FÍSICA
1	SEDECA	SEDECA	PROGRAMA DE MANTENIMIENTO DE SEDECA	16 048 359.00	8 264 441.00	51.50%	52
2	SUBGOBERNACIÓN O CONNOR	SUBGOBERNACIÓN O CONNOR	INSTITUTO TÉCNICO TECNOLÓGICO PROVINCIA O'CONNOR	100 000.00	53 765.99	53.77%	54
3	ADMINISTRACION CENTRAL	SECRETARÍA DEPARTAMENTAL DE GESTIÓN INSTITUCIONAL	INTEGRACION ECONOMICA PRODUCTIVA Y SOCIAL DEL DEPARTAMENTO DE TJA.EN EL COTEXO INTER.	700000	378 207.89	54.03%	55
4	SERVICIO DEPARTAMENTAL DE SALUD-SEDES	SERVICIO DEPARTAMENTAL DE SALUD-SEDES	FORTALECIMIENTO CON RECURSO HUMANO PARA LOS ESTABLECIMIENTOS DE TERCER NIVEL	11 368 274.00	6 485 307.41	57.05%	55.4
5	ADMINISTRACION CENTRAL	SECRETARÍA DEPARTAMENTAL DE DESARROLLO PRODUCTIVO	FORTALECIMIENTO A INICIATIVAS PRODUCTIVAS	209000	71526	34.22%	58.03
6	BANCO DE SANGRE DE REFERENCIA DEPARTAMENTAL TARIJA	BANCO DE SANGRE DE REFERENCIA DEPARTAMENTAL TARIJA	BANCO DE SANGRE	1720070	1006503.33	58.52%	59.04
7	ADMINISTRACION CENTRAL	SECRETARÍA DEPARTAMENTAL DE ECONOMÍA Y FINANZAS	DEUDA INTERNA	25713221	15680333.55	60.98%	60.96
8	ADMINISTRACION CENTRAL	SECRETARÍA DEPARTAMENTAL DE ECONOMÍA Y FINANZAS	CASA DE LA CULTURA Y CASA DORADA	1170500	730746	62.43%	62.43
9	ADMINISTRACION CENTRAL	SECRETARÍA DEPARTAMENTAL DE ECONOMÍA Y FINANZAS	CENTRO DE REHABILITACIÓN Y CAPACITACIÓN PARA CIEGOS - CERECI	799001	500 000.00	62.58%	62.58
10	ADMINISTRACION CENTRAL	SECRETARÍA DEPARTAMENTAL DE RECURSOS NATURALES Y MEDIO AMBIENTE	SEGUIMIENTO Y CONTROL AMBIENTAL A LAS ACTIVIDADES, OBRAS Y PROYECTOS EN EL DPTO. DE TARIJA	392000	107412.7	27.40%	62.88
11	SEDEGES	SEDEGES	DEFENSA Y PROTECCIÓN DE LA MUJER - IDH D.S. 2145	692 330.00	117 248.31	16.94%	64.53
12	ADMINISTRACION CENTRAL	SECRETARÍA DEPARTAMENTAL DE DESARROLLO HUMANO	PROGRAMA DEPARTAMENTAL DE DEPORTES	6321768	2711156.79	42.89%	64.97
13	SEDEGES	SEDEGES	SERVICIO DEPARTAMENTAL DE GESTION SOCIAL - TGN	5 065 056.00	3 225 707.76	63.69%	65.59
14	SERVICIO DEPARTAMENTAL DE SALUD-SEDES	SERVICIO DEPARTAMENTAL DE SALUD-SEDES	SERVICIO DEPARTAMENTAL DE SALUD - TGN	262 604 049.00	168 479 934.38	64.16%	66.77
15	ADMINISTRACION CENTRAL	SECRETARÍA DEPARTAMENTAL DE ECONOMÍA Y FINANZAS	TRANSFERENCIA AL GOBIERNO AUTÓNOMO REGIONAL DEL GRAN CHACO	35828109	21592270.77	60.27%	67.59
16	ADMINISTRACION CENTRAL	SECRETARÍA DEPARTAMENTAL DE ECONOMÍA Y FINANZAS	TRANSFERENCIAS CORRIENTES	696896	484350	69.50%	69.5
17	SEDEGES	SEDEGES	PROGRAMA DE SERVICIO DE GESTIÓN SOCIAL	10172728	4 622 424.06	45.44%	74.2
18	ADMINISTRACION CENTRAL	SECRETARÍA DEPARTAMENTAL DE ECONOMÍA Y FINANZAS	PREVISIONES FINANCIERAS	20000000	15000000	75.00%	75

PROGRAMAS RECURRENTE
EN EL RANGO DE 76% A 100% DE EJECUCIÓN FÍSICA

Nº	DIRECCIÓN ADMINISTRATIVA	UNIDAD EJECUTORA	NOMBRE DEL PROGRAMA	PRESUPUESTO VIGENTE 2018	PRESUPUESTO EJECUTADO AL 31-08-2018	% DE EJECUCIÓN PRESUPUESTARIA	% DE EJECUCIÓN FÍSICA
1	ADMINISTRACION CENTRAL	SECRETARÍA DEPARTAMENTAL DE ECONOMÍA Y FINANZAS	DEUDA EXTERNA	8718158	6846376.18		75.37
2	ADMINISTRACION CENTRAL	SECRETARÍA DEPARTAMENTAL DE ECONOMÍA Y FINANZAS	BONO DE VACUNACION ESCALAFON AL MERITO	7 313 908.00	7 145 043.00	97.69%	97.7
3	ADMINISTRACION CENTRAL	SECRETARÍA DEPARTAMENTAL DE ECONOMÍA Y FINANZAS	DEUDA COMERCIAL Y RECURRENTE	420 889.00	420 863.02	99.99%	99.88
4	SUBGOBERNACIÓN SAN LORENZO	SUBGOBERNACIÓN SAN LORENZO	HOMENAJE A LA OBRA POETICA OSCAR ALFARO LEY 3682	20 000.00	20 000.00	100.00%	100
5	SUBGOBERNACIÓN SAN LORENZO	SUBGOBERNACIÓN SAN LORENZO	FIESTA GRANDE PATRONAL DE SAN LORENZO LEY N° 016	150 000.00	150 000.00	100.00%	100
6	SUBGERNACION URIONDO	SUBGERNACION URIONDO	PROGRAMA FESTIVIDAD A LA VENDIMIA	210 000.00	208 499.00	99.29%	100
7	SUBGOBERNACION BERMEJO	SUBGOBERNACION BERMEJO	FESTIVIDAD DE SAN SANTIAGO LEY 3393	40 000.00	40 000.00		100

Ejecución Física Operaciones de Funcionamiento

ANEXO 3

**Sistema Integrado de Gestión por
Resultados**

**OPERACIONES DE FUNCIONAMIENTO
EN EL RANGO DE 0% A 25% DE EJECUCIÓN FÍSICA
A SEPTIEMBRE 2018**

Nº	DIRECCIÓN ADMINISTRATIVA	UNIDAD EJECUTORA	NOMBRE DEL PROGRAMA	PRESUPUESTO VIGENTE 2018	PRESUPUESTO EJECUTADO AL 31-08 2018	% DE EJECUCIÓN PRESUPUESTARI	% DE EJECUCIÓN FÍSICA
1	CEVITA	CEVITA	CEVITA	2067158	168462.86	8.15%	8.02
2	SUBGOBERNACION BERMEJO	SUBGOBERNACION BERMEJO	DIRECCION DE ADMINISTRACION CENTRAL PROVINCIA ARCE BERMEJO	5549664	473111.75	8.53%	9
3	SUBGOBERNACIÓN O CONNOR	SUBGOBERNACIÓN O CONNOR	DIRECCION DE ADMINISTRACION CENTRAL SECCION O'CONNOR	3413245	471112.47	13.80%	11.98
4	SUBGOBERNACIÓN SAN LORENZO	SUBGOBERNACIÓN SAN LORENZO	DIRECCION DE ADMINISTRACION CENTRAL SAN LORENZO	2945496	408646.95	13.87%	14
5	SUBGOBERNACIÓN EL PUENTE	SUBGOBERNACIÓN EL PUENTE	DIRECCIÓN DE ADMINISTRACIÓN CENTRAL EL PUENTE	2890441	530454.87	18.35%	19
6	PROSOL	PROSOL	PROGRAMA SOLIDARIO PROSOL	357500	69370.79	19.40%	19.34
7	ADMINISTRACION CENTRAL	SECRETARÍA DEPARTAMENTAL DE ECONOMÍA Y FINANZAS	DIRECCION DE ADMINISTRACION CENTRAL	64339306	9713634.23	15.10%	19.4
8	SUB GOBERNACION CERCADO	SUB GOBERNACION CERCADO	DIRECCIÓN DE ADMINISTRACIÓN CENTRAL CERCADO	3874068	703483.45	18.16%	20.38
9	SERVICIO DEPARTAMENTAL AGROPECUARIO-SEDAG	SERVICIO DEPARTAMENTAL AGROPECUARIO-SEDAG	SERVICIO DEPARTAMENTAL AGROPECUARIO SEDAG	5 447 169.00	644 692.42	11.84%	21.37
10	SERVICIO DEPARTAMENTAL DE GESTIÓN INTEGRAL DEL AGUA	SERVICIO DEPARTAMENTAL DE GESTIÓN INTEGRAL DEL AGUA	SERVICIO DPTAL DE GESTION INTEGRAL DE AGUA	400 000.00	86 719.70	21.68%	24.85
11	ADMINISTRACION SAN JACINTO	ADMINISTRACION SAN JACINTO	PROYECTO MULTIPLE SAN JACINTO	5 937 017.00	1 461 933.29	24.62%	25

**OPERACIONES DE FUNCIONAMIENTO
EN EL RANGO DE 26% A 50% DE EJECUCIÓN FÍSICA
A SEPTIEMBRE 2018**

N°	DIRECCIÓN ADMINISTRATIVA	UNIDAD EJECUTORA	NOMBRE DEL PROGRAMA	PRESUPUESTO VIGENTE 2018	PRESUPUESTO EJECUTADO AL 31-08-2018	% DE EJECUCIÓN PRESUPUESTARIA	% DE EJECUCIÓN FÍSICA
1	SEDEDE	SEDEDE	SERVICIO DEPARTAMENTAL DE DEPORTES	1 678 570.00	140 332.41	8.36%	25.4
2	PROGRAMA DE REHABILITACION DE TIERRAS-PERT	PROGRAMA DE REHABILITACION DE TIERRAS-PERT	PROGRAMA EJECUTIVO DE REHABILITACION DE TIERRAS TARIJA	1 609 118.00	406 586.00	25.27%	26.41
3	ASAMBLEA DEPARTAMENTAL DE TARIJA	ASAMBLEA DEPARTAMENTAL DE TARIJA	ASAMBLEA DEPARTAMENTAL	28 925 078.00	9 053 295.15	31.30%	31.26
4	SERVICIO DEPARTAMENTAL DE EMPLEO-SEDEM	SERVICIO DEPARTAMENTAL DE EMPLEO-SEDEM	SERVICIO DEPARTAMENTAL DE EMPLEO - SEDEM	150 000.00	50 412.64	33.61%	34.14
5	SUBGOBERNACIÓN YUNCHARA	SUBGOBERNACIÓN YUNCHARA	DIRECCION DE ADMINISTRACION CENTRAL PROVINCIA AVILES YUNCHARA	2 574 442.00	365 224.78	14.19%	37.85

**OPERACIONES DE FUNCIONAMIENTO
EN EL RANGO DE 51% A 75% DE EJECUCIÓN FÍSICA
A SEPTIEMBRE 2018**

N°	DIRECCIÓN ADMINISTRATIVA	UNIDAD EJECUTORA	NOMBRE DEL PROGRAMA	PRESUPUESTO VIGENTE 2018	PRESUPUESTO EJECUTADO AL 31-08-2018	% DE EJECUCIÓN PRESUPUESTARIA	% DE EJECUCIÓN FÍSICA
1	SUBGOBERNACIÓN PADCAYA	SUBGOBERNACIÓN PADCAYA	DIRECCION DE ADMINISTRACION CENTRAL PADCAYA	3 201 201.00	1 702 531.11	53.18%	54
2	INTRAID	INTRAID	REHABILITACION Y PREVENCIÓN TRATAMIENTO DE DROGODEPENDENCIA	403 381.00	220 290.90	54.61%	55
3	HOSPITAL SAN JUAN DE DIOS	HOSPITAL SAN JUAN DE DIOS	HOSPITAL REGIONAL SAN JUAN DE DIOS	43 973 253.00	23 016 801.04	52.34%	55.61
4	SEDEGES	SEDEGES	APOYO AL SERVICIO DEPARTAMENTAL DE GESTIÓN SOCIAL	765 392.00	-	0.00%	66.67
5	SERVICIO DEPARTAMENTAL DE SALUD-SEDES	SERVICIO DEPARTAMENTAL DE SALUD-SEDES	APOYO AL SERVICIO DEPARTAMENTAL DE SALUD	3 015 683.00	1 555 675.04	51.59%	67.04
6	SEDECA	SEDECA	SERVICIO DEPARTAMENTAL DE CAMINOS	9 053 956.00	6 343 669.41	70.07%	71

**OPERACIONES DE FUNCIONAMIENTO
EN EL RANGO DE 76% A 100% DE EJECUCIÓN FÍSICA
A SEPTIEMBRE 2018**

N°	DIRECCIÓN ADMINISTRATIVA	UNIDAD EJECUTORA	NOMBRE DEL PROGRAMA	PRESUPUESTO VIGENTE 2018	PRESUPUESTO EJECUTADO AL 31-08-2018	% DE EJECUCIÓN PRESUPUESTARIA	% DE EJECUCIÓN FÍSICA
1	SUBGERNACION URIONDO	SUBGERNACION URIONDO	DIRECCION DE ADMINISTRACION CENTRAL SECCION PROVINCIA AVILES	2 791 687.00	1 570 713.98	56.26%	75.97

Ejecución Financiera Programas No Recurrentes

ANEXO 4

**Sistema Integrado de Gestión por
Resultados**

**PROGRAMAS NO RECURRENTE
EN EL RANGO DE 0% A 25% DE EJECUCIÓN FINANCIERA
A SEPTIEMBRE 2018**

Nº	DIRECCIÓN ADMINISTRATIVA	UNIDAD EJECUTORA	NOMBRE DEL PROGRAMA	PRESUPUESTO VIGENTE 2018	PRESUPUESTO EJECUTADO	% DE EJECUCIÓN PRESUPUESTARIA	COSTO TOTAL DEL PROGRAMA	EJECUCION FINANCIERA ACUMULADA	% DE EJECUCIÓN FINANCIERA ACUMULADA
1	SERVICIO DEPARTAMENTAL AGROPECUARIO-SEDAG	SERVICIO DEPARTAMENTAL AGROPECUARIO-SEDAG	PRODUCCIÓN Y PROVISIÓN DE PLANTINES DE FRUTALES Y SEMILLAS CERTIFICADAS, PARA EL VALLE CENTRAL Y LA ZONA ALTA DEL DEPARTAMENTO DE TARIJA	500 000.00	-	0.00%	500 000.00	-	0.00%
2	CEVITA	CEVITA	PROGRAMA DE INVESTIGACION Y CERTIFICACION DE LA PRODUCCION VITIVINICOLA EN EL DPTO DE TARIJA CEVITA	1 500 000.00	-	0.00%	1 500 000.00	-	0.00%
3	SUBGOBERNACIÓN PADCAYA	SUBGOBERNACIÓN PADCAYA	PROGRAMA DE FORTALECIMIENTO A LA GESTIÓN EDUCATIVA INSTITUTO EMBOROZU	100 000.00	-	0.00%	100 000.00	-	0.00%
4	SUBGOBERNACION BERMEJO	SUBGOBERNACION BERMEJO	PROGRAMA DE FORTALECIMIENTO A LA GESTIÓN EDUCATIVA INSTITUTO TECNOLÓGICO BERMEJO	100 000.00	12 194.00	12.19%	100 000.00	-	0.00%
5	ADMINISTRACION CENTRAL	SECRETARÍA DEPARTAMENTAL DE DESARROLLO PRODUCTIVO	PROGRAMA DPTAL APOYO AL EMPRENDIMIENTO SOCIOPRODUCTIVO DPTO.TJA	2 554 742.00	-	0.00%	1 600 515.50	-	0.00%
6	ADMINISTRACION CENTRAL	SECRETARÍA DEPARTAMENTAL DE ECONOMÍA Y FINANZAS	FONDO DE PROMOCIÓN ECONOMICA DPTAL. TARIJA - FOPEDT	10 894 263.20	-	0.00%	10 894 263.20	-	0.00%
7	ADMINISTRACION CENTRAL	SECRETARÍA DEPARTAMENTAL DE ECONOMÍA Y FINANZAS	TRANSFERENCIAS DE CAPITAL PARA LA UNIVERSIDAD JUAN MISAEL SARACHO	3 296 399.29	-	0.00%	3 296 399.29	-	0.00%
8	ADMINISTRACION CENTRAL	SECRETARÍA DEPARTAMENTAL DE ECONOMÍA Y FINANZAS	FONDO DE LUCHA CONTRA EL CANCER LEY 159	2 000 000.00	-	0.00%	2 000 000.00	-	0.00%
9	ADMINISTRACION CENTRAL	SECRETARÍA DEPARTAMENTAL DE ECONOMÍA Y FINANZAS	TRANSFERENCIA AGENCIA ESTATAL DE VIVIENDA	4 000 000.00	-	0.00%	40 000 000.00	-	0.00%
10	SUBGOBERNACION BERMEJO	SUBGOBERNACION BERMEJO	APOYO AL DESARROLLO AGROPECUARIO Y FERIAS	1 135 000.00	636 502.76	56.08%	1 075 000.00	5 914.30	0.55%
11	SERVICIO DEPARTAMENTAL DE SALUD-SEDES	SERVICIO DEPARTAMENTAL DE SALUD SEDES	PROGRAMA DEPARTAMENTAL DE PREVENCIÓN Y CONTROL DEL CANCER	200 000.00	9 221.67	4.61%	1 056 052.00	9 221.67	0.87%
12	SERVICIO DEPARTAMENTAL DE GESTIÓN INTEGRAL DEL AGUA	SERVICIO DEPARTAMENTAL DE GESTIÓN INTEGRAL DEL AGUA	PROGRAMA CONSERVACIÓN, PRESERVACIÓN Y MANTENIMIENTO PRESAS DPTO. TARIJA	799 998.00	218 239.92	27.28%	13 682 728.60	218 239.92	1.60%
13	ADMINISTRACION CENTRAL	SECRETARÍA DEPARTAMENTAL DE DESARROLLO PRODUCTIVO	PROGRAMA DPTAL APOYO TURISMO RURAL DPTO. TARIJA	63 300.00	-	0.00%	1 173 450.00	60 548.80	5.16%

14	SERVICIO DEPARTAMENTAL DE SALUD-SEDES	SERVICIO DEPARTAMENTAL DE SALUD SEDES	PROGRAMA DE PREVENCIÓN Y CONTROL DE LAS INFECCIONES DE TRANSMISIÓN SEXUAL ITS/VIH - SIDA	200 000.00	64 821.80	32.41%	737 635.00	64 821.80	8.79%
15	SUBGOBERNACION BERMEJO	SUBGOBERNACION BERMEJO	PROGRAMA VIGILANCIA, CONTROL Y ERRADICACIÓN DE VECTORES TRANSMISORES DE ENFERMEDADES ENDÉMICAS	100 000.00	9 220.00	9.22%	100 000.00	9 220.00	9.22%
16	SERVICIO DEPARTAMENTAL DE SALUD-SEDES	SERVICIO DEPARTAMENTAL DE SALUD SEDES	PROGRAMA SERVICIO DE EMERGENCIA MEDICA DE TARIJA - SEMAT	1 000 000.00	332 295.97	33.23%	7 598 983.08	921 408.37	12.13%
17	SUBGERNACION URIONDO	SUBGERNACION URIONDO	PROMOCION DE UVA, VINOS Y SINGANIS MARCA TARIJA	121 000.00	16 421.30	13.57%	121 000.00	16 421.30	13.57%
18	SUBGOBERNACIÓN SAN LORENZO	SUBGOBERNACIÓN SAN LORENZO	PROGRAMA DE FORTALECIMIENTO A LA GESTIÓN EDUCATIVA INSTITUTO TECNOLÓGICO EUSTAQUIO MENDEZ	100 000.00	33 417.50	33.42%	100 000.00	15 429.00	15.43%
19	ADMINISTRACION CENTRAL	SECRETARÍA DEPARTAMENTAL DE DESARROLLO HUMANO	INSTITUTO TECNOLÓGICO TARIJA	110 000.00	49 588.50	45.08%	750 000.00	126 254.75	16.83%
20	ADMINISTRACION CENTRAL	SECRETARÍA DEPARTAMENTAL DE DESARROLLO HUMANO	PROGRAMA DE FORTALECIMIENTO A LA GESTIÓN EDUCATIVA INSTITUTO TÉCNICO SAN IGNACIO DE LOYOLA	100 000.00	34 092.33	34.09%	500 000.00	107 759.35	21.55%
21	ADMINISTRACION SAN JACINTO	ADMINISTRACION SAN JACINTO	PROGRAMA DE MANT. SISTEMA RIEGO A PRESION-ESTACION DE BOMBEO Y EQUIP. ÁREA PRESA Y OBRAS DE TOMA DEL PMSJ	800 000.00	179 607.74	22.45%	800 000.00	179 607.74	22.45%
22	SUBGOBERNACIÓN EL PUENTE	SUBGOBERNACIÓN EL PUENTE	FORTALECIMIENTO A LA GESTIÓN EDUCATIVA INST. TECNICO 2 DE AGOSTO ISCAYACHI	100 000.00	24 108.00	24.11%	100 000.00	24 108.00	24.11%

PROGRAMAS NO RECURRENTE
EN EL RANGO DE 26% A 50% DE EJECUCIÓN FINANCIERA
A SEPTIEMBRE 2018

Nº	DIRECCIÓN ADMINISTRATIVA	UNIDAD EJECUTORA	NOMBRE DEL PROGRAMA	PRESUPUESTO VIGENTE 2018	PRESUPUESTO EJECUTADO AL 31-08-2018	% DE EJECUCIÓN PRESUPUESTARIA	COSTO TOTAL DEL PROGRAMA	EJECUCION FINANCIERA ACUMULADA	% DE EJECUCIÓN FINANCIERA ACUMULADA
1	SUBGOBERNACIÓN PADCAYA	SUBGOBERNACIÓN PADCAYA	FORTALECIMIENTO A LA EQUIDAD DE GENERO	175 000.00	58 590.00	33.48%	175 000.00	58 590.00	33.48%
2	ADMINISTRACION CENTRAL	SECRETARÍA DEPARTAMENTAL DE DESARROLLO HUMANO	PROGRAMA DPTAL. DE CAPACITACIÓN MUSICAL DE NIÑOS, NIÑAS Y ADOLESCENTES.	487 000.00	147 066.00	30.20%	1 500 000.00	526 224.93	35.08%
3	SERVICIO DEPARTAMENTAL DE GESTIÓN INTEGRAL DEL AGUA	SERVICIO DEPARTAMENTAL DE GESTIÓN INTEGRAL DEL AGUA	PROGRAMA DE MONITORIO DE FUENTES HIDRÍCAS DE APORTE AL EMBALSE HUACATA	125 000.00	44 476.17	35.58%	125 000.00	44 476.17	35.58%
4	ADMINISTRACION CENTRAL	SECRETARÍA DEPARTAMENTAL DE DESARROLLO HUMANO	PROGRAMA DE FORTALECIMIENTO A LA GESTIÓN EDUCATIVA INSTITUTO TECNOLÓGICO TÉCNICO SAN ANDRES	200 000.00	70 023.25	35.01%	750 000.00	270 023.25	36.00%
5	ADMINISTRACION CENTRAL	SECRETARÍA DEPARTAMENTAL DE DESARROLLO HUMANO	INSTITUTO DE CONTABILIDAD SUPERIOR TARIJA (INCOS)	250 000.00	113 300.29	45.32%	900 000.00	343 680.73	38.19%
6	SERVICIO DEPARTAMENTAL DE SALUD-SEDES	SERVICIO DEPARTAMENTAL DE SALUD-SEDES	CONTROL Y MONITOREO INTEGRAL DE LA SALUD	1 000 000.00	428 968.48	42.90%	1 000 000.00	428 968.48	42.90%
7	PROGRAMA DE REHABILITACION DE TIERRAS-PERTI	PROGRAMA DE REHABILITACION DE TIERRAS-PERTI	PROGRAMA PLANTINES FORESTALES NATIVAS Y EXOTICAS	600 000.00	-	0.00%	1 119 923.00	509 903.20	45.53%
8	ADMINISTRACION CENTRAL	SECRETARÍA DEPARTAMENTAL DE DESARROLLO HUMANO	PROGRAMA DE DES. SOCIAL E INTEGRAL DE LA JUVENTUD DPTO. DE TARIJA	500 000.00	231 285.14	46.26%	500 000.00	231 285.14	46.26%
9	SUBGOBERNACIÓN YUNCHARA	SUBGOBERNACIÓN YUNCHARA	FORTALECIMIENTO A LA GESTIÓN EDUCATIVA INSTITUTO TÉCNICO TECNOLÓGICO YUNCHARA	100 000.00	47 412.92	47.41%	100 000.00	47 412.92	47.41%

PROGRAMAS NO RECURRENTE
EN EL RANGO DE 51% A 75% DE EJECUCIÓN FINANCIERA
A SEPTIEMBRE 2018

N°	DIRECCIÓN ADMINISTRATIVA	UNIDAD EJECUTORA	NOMBRE DEL PROGRAMA	PRESUPUESTO VIGENTE 2018	PRESUPUESTO EJECUTADO AL 31-08-2018	% DE EJECUCIÓN PRESUPUESTARIA	COSTO TOTAL DEL PROGRAMA	EJECUCION ACUMULADA PRESUPUESTARIA	% DE EJECUCIÓN FINANCIERA ACUMULADA
1	SEDEGES	SEDEGES	FORTALECIMIENTO AL SERVICIO DEPARTAMENTAL DE GESTIÓN SOCIAL LEY 031	1 000 000.00	504 732.52	50.47%	1 000 000.00	504 732.52	50.47%
2	SERVICIO DEPARTAMENTAL DE SALUD-SEDES	SERVICIO DEPARTAMENTAL DE SALUD-SEDES	HOSPITAL VIRGEN DE CHAGUAYA BERMEJO TERCER NIVEL	5 000 000.00	2 988 977.22	59.78%	30 000 000.00	15 378 545.22	51.26%
3	SUB GOBERNACION CERCADO	SUB GOBERNACION CERCADO	APOYO A FERIAS PRODUCTIVAS PROVINCIA CERCADO	763 548.00	404 422.10	52.97%	763 548.00	404 422.10	52.97%
4	SUBGOBERNACIÓN PADCAYA	SUBGOBERNACIÓN PADCAYA	PROGRAMA BOCA SANITA	175 000.00	98 332.81	56.19%	175 000.00	98 332.81	56.19%
5	ADMINISTRACION CENTRAL	SECRETARÍA DEPARTAMENTAL DE RECURSOS NATURALES Y MEDIO AMBIENTE	SEGUIMIENTO Y MONITOREO AMBIENTAL AL PLAN DPTAL. DEL AGUA	100 000.00	32 728.00	32.73%	500 000.00	323 608.95	64.72%
6	SUBGOBERNACIÓN EL PUENTE	SUBGOBERNACIÓN EL PUENTE	PROGRAMA DE APOYO AL TURISMO Y CULTURA DE LA 2DA SECCION PROV. MENDEZ	550 000.00	365 424.00	66.44%	250 000.00	167 163.30	66.87%
7	ADMINISTRACION CENTRAL	SECRETARÍA DEPARTAMENTAL DE DESARROLLO HUMANO	PROMOCIÓN INTRA E INTER CULTURAL DE GESTIÓN	2 180 000.00	1 462 072.00	67.07%	2 180 000.00	1 462 072.00	67.07%
8	ADMINISTRACION CENTRAL	SECRETARÍA DEPARTAMENTAL DE ECONOMÍA Y FINANZAS	DESARROLLO DE LA GESTIÓN COMUNICACIONAL PARA EL CONTROL SOCIAL	3 926 000.00	2 129 979.21	54.25%	6802058.75	4606037.96	67.72%

Ejecución Financiera Programas Recurrentes

ANEXO 5

**Sistema Integrado de Gestión por
Resultados**

PROGRAMAS RECURRENTE
A SEPTIEMBRE 2018
EN EL RANGO DE 0% A 25% DE EJECUCIÓN FINANCIERA
A SEPTIEMBRE 2018

Nº	DIRECCIÓN ADMINISTRATIVA	UNIDAD EJECUTORA	NOMBRE DEL PROGRAMA	PRESUPUESTO VIGENTE 2018	PRESUPUESTO EJECUTADO	% DE EJECUCIÓN PRESUPUESTARIA
1	PROSOL	PROSOL	PROGRAMA SOLIDARIO DE APOYO A LA PRODUCCION PROSOL LEY 3741	38 219 650.00	-	0.00%
2	UNIDAD DE RECONVERSION VEHICULAR GNV	UNIDAD DE RECONVERSION VEHICULAR GNV	PROGRAMA DEPARTAMENTAL DE RECONVERSION VEHICULAR GNV	6 005 094.00	-	0.00%
3	SUBGOBERNACION BERMEJO	SUBGOBERNACION BERMEJO	FESTIVIDAD INTERNACIONAL DEL LAPACHO LEY 2925	40 000.00	-	0.00%
4	SUBGOBERNACIÓN O CONNOR	SUBGOBERNACIÓN O CONNOR	FESTIVIDAD VIRGEN DE GUADALUPE LEY 2078	40 000.00	-	0.00%
5	ADMINISTRACION CENTRAL	SECRETARÍA DEPARTAMENTAL DE ECONOMÍA Y FINANZAS	OFICINA TECNICA DE LOS RIOS PILCOMAYO Y BERMEJO	2 178 294.00	-	0.00%
6	ADMINISTRACION CENTRAL	SECRETARÍA DEPARTAMENTAL DE ECONOMÍA Y FINANZAS	FESTIVIDAD DE LA VIRGEN DE CHAGUAYA LEY Nº 115	20 000.00	-	0.00%
7	ADMINISTRACION CENTRAL	SECRETARÍA DEPARTAMENTAL DE ECONOMÍA Y FINANZAS	OBSERVATORIO SANTA ANA	599 220.00	-	0.00%
8	ADMINISTRACION CENTRAL	SECRETARÍA DEPARTAMENTAL DE ECONOMÍA Y FINANZAS	MUSEO NACIONAL PALEONTOLOGICO ARQUEOLOGICO	540 200.00	-	0.00%
9	ADMINISTRACION CENTRAL	SECRETARÍA DEPARTAMENTAL DE SEGURIDAD, JUSTICIA Y DERECHOS HUMANOS	PROGRAMA DE SEGURIDAD CIUDADANA (ADICIONALES)	317 181.00	-	0.00%
10	ADMINISTRACION CENTRAL	SECRETARÍA DEPARTAMENTAL DE ECONOMÍA Y FINANZAS	RENTA DIGNIDAD	32 390 014.00	-	0.00%
11	ADMINISTRACION CENTRAL	SECRETARÍA DEPARTAMENTAL DE ECONOMÍA Y FINANZAS	TRANSFERENCIA DE COMPETENCIAS GAD A GAR	500 000.00	-	0.00%
12	ADMINISTRACION CENTRAL	SECRETARÍA DEPARTAMENTAL DE ENERGÍA E HIDROCARBUROS	LEY DE DEFENSA DE LOS CAMPOS MARGARITA Y HUACATA	350 000.00	-	0.00%
13	ADMINISTRACION CENTRAL	SECRETARÍA DEPARTAMENTAL DE ECONOMÍA Y FINANZAS	FESTIVIDAD DE SAN ROQUE LEY 3132	105 000.00	-	0.00%
14	ADMINISTRACION CENTRAL	SECRETARÍA DEPARTAMENTAL DE SEGURIDAD, JUSTICIA Y DERECHOS HUMANOS	APOYO A LA FISCALIA DE DISTRITO TARIJA	25 000.00	-	0.00%
15	ADMINISTRACION CENTRAL	SECRETARÍA DEPARTAMENTAL DE SEGURIDAD, JUSTICIA Y DERECHOS HUMANOS	FORTALECIMIENTO A LA PARTICIPACIÓN Y CONTROL SOCIAL	30 000.00	-	0.00%
16	ADMINISTRACION CENTRAL	SECRETARÍA DEPARTAMENTAL DE ECONOMÍA Y FINANZAS	PROVISIONES PARA CONTRAPARTES CON EL NIVEL CENTRAL DEL ESTADO	49 962 086.00	-	0.00%
17	ADMINISTRACION CENTRAL	SECRETARÍA DEPARTAMENTAL DE ECONOMÍA Y FINANZAS	SERVICIO DEPARTAMENTAL DE RIEGO SEDERI	100 000.00	-	0.00%

18	ADMINISTRACION CENTRAL	SECRETARÍA DEPARTAMENTAL DE ECONOMÍA Y FINANZAS	COMPLEJO CONVENTUAL SAN FRANCISCO LEY 3463	100 000.00	-	0.00%
19	ADMINISTRACION CENTRAL	SECRETARÍA DEPARTAMENTAL DE DESARROLLO HUMANO	EL ARETE GUASU LEY N° 075	80 000.00	-	0.00%
20	ADMINISTRACION CENTRAL	SECRETARÍA DEPARTAMENTAL DE ECONOMÍA Y FINANZAS	EDUCACION CIVICA PATRIOTICA D.S. 859	215 945.00	-	0.00%
21	ADMINISTRACION CENTRAL	SECRETARÍA DEPARTAMENTAL DE ECONOMÍA Y FINANZAS	UNIVERSIDAD AUTONOMA JUAN MISAEL SARACHO	9989307	-	0.00%
22	ADMINISTRACION CENTRAL	SECRETARÍA DEPARTAMENTAL DE ECONOMÍA Y FINANZAS	PREVISIONES PARA PROYECTOS DE INVERSION	969 556.20	-	0.00%
23	ADMINISTRACION CENTRAL	SECRETARÍA DEPARTAMENTAL DE ECONOMÍA Y FINANZAS	FERIA DEL LIBRO LEY N° 045	10 000.00	-	0.00%
24	ADMINISTRACION CENTRAL	SECRETARÍA DEPARTAMENTAL DE ECONOMÍA Y FINANZAS	FESTIVIDAD DE CANTO, CUECA Y BAILECITO NILO SORUCO LEY 3383	20 000.00	-	0.00%
25	ADMINISTRACION CENTRAL	SECRETARÍA DEPARTAMENTAL DE ECONOMÍA Y FINANZAS	CARNAVAL DE INTEGRACIÓN LEY N° 038	20 000.00	-	0.00%
26	ADMINISTRACION CENTRAL	SECRETARÍA DEPARTAMENTAL DE GESTIÓN INSTITUCIONAL	AGENCIA DEPARTAMENTAL DE DESARROLLO	500 000.00	12 924.25	2.58%
27	ADMINISTRACION CENTRAL	SECRETARÍA DEPARTAMENTAL DE DESARROLLO PRODUCTIVO	PROGRAMA CITE TURISMO TARIJA	510 000.00	15 115.60	2.96%
28	SEDEGES	SEDEGES	PROGRAMA DE ATENCIÓN A PERSONA CON DISCAPACIDAD	7 480 000.00	883 751.96	11.81%
29	SERVICIO DEPARTAMENTAL DE EMPLEO-SEDEM	SERVICIO DEPARTAMENTAL DE EMPLEO-SEDEM	PROGRAMA DE CAPACITACION LABORAL	1 186 700.00	171 693.85	14.47%
30	ADMINISTRACION CENTRAL	SECRETARÍA DEPARTAMENTAL DE ECONOMÍA Y FINANZAS	FORTALECIMIENTO ADMINISTRACIÓN DEPARTAMENTAL	3 991 239.00	638 363.35	15.99%
31	SEDEGES	SEDEGES	DEFENSA Y PROTECCIÓN DE LA MUJER - IDH D.S. 2145	692 330.00	117 248.31	16.94%
32	ADMINISTRACION CENTRAL	SECRETARÍA DEPARTAMENTAL DE ECONOMÍA Y FINANZAS	TRANSFERENCIA A MUNICIPIOS PROYECTOS CONCURRENTES	124 757 771.66	23 274 653.90	18.66%
33	ADMINISTRACION CENTRAL	SECRETARÍA DEPARTAMENTAL DE ECONOMÍA Y FINANZAS	CANASTA ALIMENTARIA PERSONA DE LA TERCERA EDAD	31 895 000.00	6 948 838.31	21.79%

PROGRAMAS RECURRENTE
EN EL RANGO DE 26% A 50% DE EJECUCIÓN FINANCIERA
A SEPTIEMBRE 2018

N°	DIRECCIÓN ADMINISTRATIVA	UNIDAD EJECUTORA	NOMBRE DEL PROGRAMA	PRESUPUESTO VIGENTE 2018	PRESUPUESTO EJECUTADO AL 31-08-2018	% DE EJECUCIÓN PRESUPUESTARIA
1	ADMINISTRACION CENTRAL	SECRETARÍA DEPARTAMENTAL DE RECURSOS NATURALES Y MEDIO AMBIENTE	SEGUIMIENTO Y CONTROL AMBIENTAL A LAS ACTIVIDADES, OBRAS Y PROYECTOS EN EL DPTO. DE TARIJA	392 000.00	107 412.70	27.40%
2	ADMINISTRACION CENTRAL	SECRETARÍA DEPARTAMENTAL DE ECONOMÍA Y FINANZAS	ENTIDAD EJECUTORA DE MEDIO AMBIENTE Y AGUA EMAGUA	5 319 301.38	1 499 999.57	28.20%
3	ADMINISTRACION CENTRAL	SECRETARÍA DEPARTAMENTAL DE DESARROLLO HUMANO	PROGRAMA DEFENSA Y PROTECCIÓN A LA NIÑEZ Y ADOLESCENCIA	500 000.00	152 491.60	30.50%
4	ADMINISTRACION CENTRAL	SECRETARÍA DEPARTAMENTAL DE DESARROLLO PRODUCTIVO	FORTALECIMIENTO A INICIATIVAS PRODUCTIVAS	209 000.00	71 526.00	34.22%
5	ADMINISTRACION CENTRAL	SECRETARÍA DEPARTAMENTAL DE SEGURIDAD, JUSTICIA Y DERECHOS HUMANOS	PLAN DE SEGURIDAD CIUDADANA	6 931 343.00	2 403 253.17	34.67%
6	ADMINISTRACION CENTRAL	SECRETARÍA DEPARTAMENTAL DE RECURSOS NATURALES Y MEDIO AMBIENTE	PREVENCIÓN Y MITIGACIÓN DE DESASTRES NATURALES	1 905 000.00	746 959.22	39.21%
7	SERVICIO DEPARTAMENTAL DE SALUD-SEDES	SERVICIO DEPARTAMENTAL DE SALUD-SEDES	SEGURO UNIVERSAL DE SALUD PROV. GRAN CHACO - SUSAT GARCH	6 246 640.00	2 633 502.06	42.16%
8	ADMINISTRACION CENTRAL	SECRETARÍA DEPARTAMENTAL DE DESARROLLO HUMANO	PROGRAMA DEPARTAMENTAL DE DEPORTES	6 321 768.00	2 711 156.79	42.89%
9	SEDEGES	SEDEGES	PROGRAMA DE SERVICIO DE GESTIÓN SOCIAL	10 172 728.00	4 622 424.06	45.44%
10	SERVICIO DEPARTAMENTAL DE SALUD-SEDES	SERVICIO DEPARTAMENTAL DE SALUD-SEDES	FORTALECIMIENTO HUMANO EN REDES DE SALUD	43 726 570.00	21 081 833.61	48.21%
11	SUBGERNACION URIONDO	SUBGERNACION URIONDO	PROGRAMA DE FORTALECIMIENTO A LA GESTION EDUCATIVA INSTITUTO TECNOLÓGICO URIONDO	135 000.00	67 388.16	49.92%

PROGRAMAS RECURRENTE
EN EL RANGO DE 51% A 75% DE EJECUCIÓN FINANCIERA
A SEPTIEMBRE 2018

Nº	DIRECCIÓN ADMINISTRATIVA	UNIDAD EJECUTORA	NOMBRE DEL PROGRAMA	PRESUPUESTO VIGENTE 2018	PRESUPUESTO EJECUTADO AL 31-08-2018	% DE EJECUCIÓN PRESUPUESTARIA
1	SEDECA	SEDECA	PROGRAMA DE MANTENIMIENTO DE SEDECA	16 048 359.00	8 264 441.00	51.50%
2	ADMINISTRACION CENTRAL	SECRETARÍA DEPARTAMENTAL DE RECURSOS NATURALES Y MEDIO AMBIENTE	PREVENCIÓN Y ATENCIÓN DE EMERGENCIAS EN EL DPTO. DE TARIJA	1 000 000.00	519 491.38	51.95%
3	SUBGOBERNACIÓN O CONNOR	SUBGOBERNACIÓN O CONNOR	INSTITUTO TÉCNICO TECNOLÓGICO PROVINCIA O'CONNOR	100 000.00	53 765.99	53.77%
4	ADMINISTRACION CENTRAL	SECRETARÍA DEPARTAMENTAL DE GESTIÓN INSTITUCIONAL	INTEGRACION ECONOMICA PRODUCTIVA Y SOCIAL DEL DEPARTAMENTO DE TJA.EN EL COTEXTO INTER.	700 000.00	378 207.89	54.03%
5	SERVICIO DEPARTAMENTAL DE SALUD-SEDES	SERVICIO DEPARTAMENTAL DE SALUD-SEDES	FORTALECIMIENTO CON RECURSO HUMANO PARA LOS ESTABLECIMIENTOS DE TERCER NIVEL	11 368 274.00	6 485 307.41	57.05%
6	BANCO DE SANGRE DE REFERENCIA DEPARTAMENTAL TARIJA	BANCO DE SANGRE DE REFERENCIA DEPARTAMENTAL TARIJA	BANCO DE SANGRE	1 720 070.00	1 006 503.33	58.52%
7	ADMINISTRACION CENTRAL	SECRETARÍA DEPARTAMENTAL DE ECONOMÍA Y FINANZAS	TRANSFERENCIA AL GOBIERNO AUTÓNOMO REGIONAL DEL GRAN CHACO	35 828 109.00	21 592 270.77	60.27%
8	ADMINISTRACION CENTRAL	SECRETARÍA DEPARTAMENTAL DE ECONOMÍA Y FINANZAS	DEUDA INTERNA	25 713 221.00	15 680 333.55	60.98%
9	ADMINISTRACION CENTRAL	SECRETARÍA DEPARTAMENTAL DE ECONOMÍA Y FINANZAS	CASA DE LA CULTURA Y CASA DORADA	1 170 500.00	730 746.00	62.43%
10	ADMINISTRACION CENTRAL	SECRETARÍA DEPARTAMENTAL DE ECONOMÍA Y FINANZAS	CENTRO DE REHABILITACIÓN Y CAPACITACIÓN PARA CIEGOS - CERECCI	799 001.00	500 000.00	62.58%
11	SEDEGES	SEDEGES	SERVICIO DEPARTAMENTAL DE GESTION SOCIAL - TGN	5 065 056.00	3 225 707.76	63.69%
12	SERVICIO DEPARTAMENTAL DE SALUD-SEDES	SERVICIO DEPARTAMENTAL DE SALUD-SEDES	SERVICIO DEPARTAMENTAL DE SALUD - TGN	262 604 049.00	168 479 934.38	64.16%
13	SERVICIO DEPARTAMENTAL DE SALUD-SEDES	SERVICIO DEPARTAMENTAL DE SALUD-SEDES	SEGURO UNIVERSAL DE SALUD AUTÓNOMO DE TARIJA - SUSAT	20 751 400.00	14 197 905.66	68.42%
14	ADMINISTRACION CENTRAL	SECRETARÍA DEPARTAMENTAL DE ECONOMÍA Y FINANZAS	TRANSFERENCIAS CORRIENTES	696 896.00	484 350.00	69.50%
15	ADMINISTRACION CENTRAL	SECRETARÍA DEPARTAMENTAL DE ECONOMÍA Y FINANZAS	PREVISIONES FINANCIERAS	20 000 000.00	15 000 000.00	75.00%

PROGRAMAS RECURRENTE
EN EL RANGO DE 76% A 100% DE EJECUCIÓN FINANCIERA
A SEPTIEMBRE 2018

N°	DIRECCIÓN ADMINISTRATIVA	UNIDAD EJECUTORA	NOMBRE DEL PROGRAMA	PRESUPUESTO VIGENTE 2018	PRESUPUESTO EJECUTADO AL 31-08-2018	% DE EJECUCIÓN PRESUPUESTARIA
1	ADMINISTRACION CENTRAL	SECRETARÍA DEPARTAMENTAL DE ECONOMÍA Y FINANZAS	DEUDA EXTERNA	8 718 158.00	6 846 376.18	78.53%
2	ADMINISTRACION CENTRAL	SECRETARÍA DEPARTAMENTAL DE ECONOMÍA Y FINANZAS	BONO DE VACUNACION ESCALAFON AL MERITO	7 313 908.00	7 145 043.00	97.69%
3	SUBGERNACION URIONDO	SUBGERNACION URIONDO	PROGRAMA FESTIVIDAD A LA VENDIMIA	210 000.00	208 499.00	99.29%
4	ADMINISTRACION CENTRAL	SECRETARÍA DEPARTAMENTAL DE ECONOMÍA Y FINANZAS	DEUDA COMERCIAL Y RECURRENTE	420 889.00	420 863.02	99.99%
5	SUBGOBERNACIÓN SAN LORENZO	SUBGOBERNACIÓN SAN LORENZO	HOMENAJE A LA OBRA POETICA OSCAR ALFARO LEY 3682	20 000.00	20 000.00	100.00%
6	SUBGOBERNACIÓN SAN LORENZO	SUBGOBERNACIÓN SAN LORENZO	FIESTA GRANDE PATRONAL DE SAN LORENZO LEY N° 016	150 000.00	150 000.00	100.00%
7	SUBGOBERNACION BERMEJO	SUBGOBERNACION BERMEJO	FESTIVIDAD DE SAN SANTIAGO LEY 3393	40 000.00	40 000.00	100.00%

Ejecución Financiera Operaciones de Funcionamiento

ANEXO 6

**Sistema Integrado de Gestión por
Resultados**

**OPERACIONES DE FUNCIONAMIENTO
EN EL RANGO DE 0% A 25% DE EJECUCIÓN FINANCIERA
A SEPTIEMBRE 2018**

Nº	DIRECCIÓN ADMINISTRATIVA	UNIDAD EJECUTORA	NOMBRE DEL PROGRAMA	PRESUPUESTO VIGENTE 2018	PRESUPUESTO EJECUTADO AL 31-08-2018	% DE EJECUCIÓN PRESUPUESTARIA
1	SEDEGES	SEDEGES	APOYO AL SERVICIO DEPARTAMENTAL DE GESTION SOCIAL	765 392.00	-	0.00%
2	CEVITA	CEVITA	CEVITA	2 067 158.00	168 462.86	8.15%
3	SEDEDE	SEDEDE	SERVICIO DEPARTAMENTAL DE DEPORTES	1 678 570.00	140 332.41	8.36%
4	SUBGOBERNACION BERMEJO	SUBGOBERNACION BERMEJO	DIRECCION DE ADMINISTRACION CENTRAL PROVINCIA ARCE BERMEJO	5 549 664.00	473 111.75	8.53%
5	SERVICIO DEPARTAMENTAL AGROPECUARIO-SEDAG	SERVICIO DEPARTAMENTAL AGROPECUARIO-SEDAG	SERVICIO DEPARTAMENTAL AGROPECUARIO SEDAG	5 447 169.00	644 692.42	11.84%
6	SUBGOBERNACIÓN O CONNOR	SUBGOBERNACIÓN O CONNOR	DIRECCION DE ADMINISTRACION CENTRAL SECCION O´CONNOR	3 413 245.00	471 112.47	13.80%
7	SUBGOBERNACIÓN SAN LORENZO	SUBGOBERNACIÓN SAN LORENZO	DIRECCION DE ADMINISTRACION CENTRAL SAN LORENZO	2 945 496.00	408 646.95	13.87%
8	SUBGOBERNACIÓN YUNCHARA	SUBGOBERNACIÓN YUNCHARA	DIRECCION DE ADMINISTRACION CENTRAL PROVINCIA AVILES YUNCHARA	2 574 442.00	365 224.78	14.19%
9	ADMINISTRACION CENTRAL	SECRETARÍA DEPARTAMENTAL DE ECONOMÍA Y FINANZAS	DIRECCION DE ADMINISTRACION CENTRAL	64 339 306.00	9 713 634.23	15.10%
10	SUB GOBERNACION CERCADO	SUB GOBERNACION CERCADO	DIRECCIÓN DE ADMINISTRACIÓN CENTRAL CERCADO	3 874 068.00	703 483.45	18.16%
11	SUBGOBERNACIÓN EL PUENTE	SUBGOBERNACIÓN EL PUENTE	DIRECCIÓN DE ADMINISTRACIÓN CENTRAL EL PUENTE	2 890 441.00	530 454.87	18.35%
12	PROSOL	PROSOL	PROGRAMA SOLIDARIO PROSOL	357 500.00	69 370.79	19.40%
13	SERVICIO DEPARTAMENTAL DE GESTIÓN INTEGRAL DEL AGUA	SERVICIO DEPARTAMENTAL DE GESTIÓN INTEGRAL DEL AGUA	SERVICIO DPTAL DE GESTION INTEGRAL DE AGUA	400 000.00	86 719.70	21.68%
14	ADMINISTRACION SAN JACINTO	ADMINISTRACION SAN JACINTO	PROYECTO MULTIPLE SAN JACINTO	5 937 017.00	1 461 933.29	24.62%

**OPERACIONES DE FUNCIONAMIENTO
EN EL RANGO DE 26% A 50% DE EJECUCIÓN FINANCIERA
A SEPTIEMBRE 2018**

N°	DIRECCIÓN ADMINISTRATIVA	UNIDAD EJECUTORA	NOMBRE DEL PROGRAMA	PRESUPUESTO VIGENTE 2018	PRESUPUESTO EJECUTADO AL 31-08-2018	% DE EJECUCIÓN PRESUPUESTARIA
1	PROGRAMA DE REHABILITACION DE TIERRAS-PERTT	PROGRAMA DE REHABILITACION DE TIERRAS-PERTT	PROGRAMA EJECUTIVO DE REHABILITACION DE TIERRAS TARIJA	1 609 118.00	406 586.00	25.27%
2	ASAMBLEA DEPARTAMENTAL DE TARIJA	ASAMBLEA DEPARTAMENTAL DE TARIJA	ASAMBLEA DEPARTAMENTAL	28 925 078.00	9 053 295.15	31.30%
3	SERVICIO DEPARTAMENTAL DE EMPLEO-SEDEM	SERVICIO DEPARTAMENTAL DE EMPLEO-SEDEM	SERVICIO DEPARTAMENTAL DE EMPLEO - SEDEM	150 000.00	50 412.64	33.61%

**OPERACIONES DE FUNCIONAMIENTO
EN EL RANGO DE 51% A 75% DE EJECUCIÓN FINANCIERA
A SEPTIEMBRE 2018**

N°	DIRECCIÓN ADMINISTRATIVA	UNIDAD EJECUTORA	NOMBRE DEL PROGRAMA	PRESUPUESTO VIGENTE 2018	PRESUPUESTO EJECUTADO AL 31-08-2018	% DE EJECUCIÓN PRESUPUESTARIA
1	SEDECA	SEDECA	SERVICIO DEPARTAMENTAL DE CAMINOS	9 053 956.00	6 343 669.41	70.07%
2	SUBGOBERNACIÓN PADCAYA	SUBGOBERNACIÓN PADCAYA	DIRECCION DE ADMINISTRACION CENTRAL PADCAYA	3 201 201.00	1 702 531.11	53.18%
3	INTRAID	INTRAID	REHABILITACION Y PREVENCIÓN TRATAMIENTO DE DROGODEPENDENCIA	403 381.00	220 290.90	54.61%
4	SERVICIO DEPARTAMENTAL DE SALUD-SEDES	SERVICIO DEPARTAMENTAL DE SALUD-SEDES	APOYO AL SERVICIO DEPARTAMENTAL DE SALUD	3015683	1555675.04	51.59%
5	HOSPITAL SAN JUAN DE DIOS	HOSPITAL SAN JUAN DE DIOS	HOSPITAL REGIONAL SAN JUAN DE DIOS	43973253	23016801.04	52.34%
6	SUBGERNACION URIONDO	SUBGERNACION URIONDO	DIRECCION DE ADMINISTRACION CENTRAL SECCION PROVINCIA AVILES	2791687	1570713.98	56.26%

Ejecución Física Acumulada Proyectos de Inversión Directa

ANEXO 7

**Sistema Integrado de Gestión
por Resultados**

**PROYECTOS DE INVERSIÓN DIRECTA
EN EL RANGO DE 0% A 25% DE EJECUCIÓN FÍSICA
A SEPTIEMBRE 2018**

N°	DIRECCIÓN ADMINISTRATIVA	UNIDAD EJECUTORA	NOMBRE DEL PROGRAMA	PRESUPUESTO VIGENTE 2018	PRESUPUESTO EJECUTADO	% DE EJECUCIÓN PRESUPUESTARIA	COSTO TOTAL DE PROYECTO	EJECUCIÓN FINANCIERA ACUMULADA	SALDO	EJECUCIÓN FÍSICA ACUMULADA
1	SUBGERNACION URIONDO	SUBGERNACION URIONDO	FOREST. DISTRITOS MISCAS - JUNTAS DEL ROSARIO CUENCA CAMACHO	1 238 353.78	13 245.03	1.07%	15 000 000.00	13 245.03	14 986 754.97	0.00
2	SERVICIO DEPARTAMENTAL AGROPECUARIO-SEDAG	SERVICIO DEPARTAMENTAL AGROPECUARIO-SEDAG	APOYO A LA PRODUCCION DE MAIZ Y CULTIVOS TRADICIONALES CON ENFOQUE AGROECOLOGICO PROV. O'CONNOR	450 308.00	164 511.44	36.53%	30 333 158.00	280 903.45	30 052 254.55	0.01
3	HOSPITAL SAN JUAN DE DIOS	HOSPITAL SAN JUAN DE DIOS	EQUIPAMIENTO COMPLEMENTARIO HOSPITAL SAN JUAN DE DIOS - TARIJA	10 900 000.00	-	0.00%	23 505 000.00	2 170 422.50	21 334 577.50	0.33
4	SEDECA	SEDECA	CONST. OBRAS DE CONCLUSION ASFALTADO ISCAYACHI - FINAL COPACABANA	11 583 263.14	1 239 508.88	10.70%	55 266 229.37	1 239 508.88	54 026 720.49	0.46
5	ADMINISTRACION CENTRAL	SECRETARÍA DEPARTAMENTAL DE OBRAS PÚBLICAS	CONST. PERFORACION DE POZOS PROFUNDOS TARIJA (PPTAR)	4 090 566.00	472 959.99	11.56%	44 659 879.00	472 959.99	44 186 919.01	1.93
6	SUB GOBERNACION CERCADO	SUB GOBERNACION CERCADO	IMPLEM. DE SISTEMAS DE PROD. Y COMERCIALIZACIÓN ARTESANAL PROVINCIA CERCADO	1 793 702.83	240 254.54	13.39%	33 316 010.26	2 066 943.46	31 249 066.80	6.83
7	SUBGOBERNACIÓN SAN LORENZO	SUBGOBERNACIÓN SAN LORENZO	MEJ. Y MANT. VIAL DEPTAL. PROVINCIA MENDEZ PRIMERA SECCION	2 027 370.13	1 046 479.71	51.62%	66 411 718.00	22 257 391.51	44 154 326.49	16.45
8	ADMINISTRACION CENTRAL	SECRETARÍA DEPARTAMENTAL DE PLANIFICACIÓN E INVERSIÓN	MEJ. AMPL. SIST. RIEGO CANCHAS MAYO, CAÑAS, CRUCE ROSILLAS PADCAYA	244 386.08	244 386.07	100.00%	16 022 354.01	2 897 958.07	13 124 395.94	22.00
9	SUBGOBERNACIÓN SAN LORENZO	SUBGOBERNACIÓN SAN LORENZO	IMPLEM. Y FOMENTO AL DESARROLLO PECUARIO 1RA. SECCION PROV. MENDEZ	987 308.96	402 405.03	40.76%	33 835 530.00	1 193 302.22	32 642 227.78	22.84
10	SERVICIO DEPARTAMENTAL AGROPECUARIO-SEDAG	SERVICIO DEPARTAMENTAL AGROPECUARIO-SEDAG	DESAR. DE LA PRODUCCION APICOLA EN SEIS MUNICIPIOS DEL DEPARTAMENTO DE TARIJA	400 000.00	192 542.94	48.14%	12 384 472.00	3 218 871.87	9 165 600.13	23.30
11	SUB GOBERNACION CERCADO	SUB GOBERNACION CERCADO	MEJ. Y APOYO AL DESARROLLO DE LA PRODUCCION AGRICOLA DE LA PROVINCIA CERCADO	1 633 005.09	234 815.94	14.38%	35 844 641.30	2 335 699.74	33 508 941.56	24.89

**PROYECTOS DE INVERSIÓN DIRECTA
EN EL RANGO DE 26% A 50% DE EJECUCIÓN FÍSICA
A SEPTIEMBRE 2018**

Nº	DIRECCIÓN ADMINISTRATIVA	UNIDAD EJECUTORA	NOMBRE DEL PROGRAMA	PRESUPUESTO VIGENTE 2018	PRESUPUESTO EJECUTADO	% DE EJECUCIÓN PRESUPUESTARIA	COSTO TOTAL DE PROYECTO	EJECUCIÓN FINANCIERA ACUMULADA	SALDO	EJECUCIÓN FÍSICA ACUMULADA
1	SUB GOBERNACION CERCADO	SUB GOBERNACION CERCADO	IMPLEM. SISTEMAS DE RIEGO TECNIFICADO EN LOS DISTRITOS 19,20,21,22 PROVINCIA CERCADO	8 785 256.36	3 899 420.90	44.39%	49 337 095.40	17 351 459.19	31 985 636.21	26.78
2	ADMINISTRACION SAN JACINTO	ADMINISTRACION SAN JACINTO	REHAB. DE SUELOS EN EL AREA DE INFLUENCIA DEL PROYECTO MULTIPLE SAN JACINTO	750 000.00	189 902.19	25.32%	42 552 787.00	13 759 574.45	28 793 212.55	29.64
3	ADMINISTRACION CENTRAL	SECRETARÍA DEPARTAMENTAL DE OBRAS PÚBLICAS	CONST. COLISEO CERRADO DEPARTAMENTAL TARIJA	3 000 000.00	-	0.00%	64 790 408.35	20 909 821.77	43 880 586.58	31.87
4	ADMINISTRACION SAN JACINTO	ADMINISTRACION SAN JACINTO	DESAR. DE LA PRODUCCION AGRICOLA EN LA ZONA DEL PROY. MULTIPLE SAN JACINTO	1 410 000.00	305 686.76	21.68%	22 469 901.85	8 047 476.89	14 422 424.96	34.19
5	SERVICIO DEPARTAMENTAL AGROPECUARIO-SEDAG	SERVICIO DEPARTAMENTAL AGROPECUARIO-SEDAG	IMPLEM. PROG. DE MANEJO INTEGRADO DE MOSCAS DE LA FRUTA EN EL DEPTO. DE TARIJA	500 000.00	166 731.75	33.35%	29 352 736.00	8 795 883.48	20 556 852.52	34.49
6	SERVICIO DEPARTAMENTAL AGROPECUARIO-SEDAG	SERVICIO DEPARTAMENTAL AGROPECUARIO-SEDAG	FORTAL. AL SISTEMA DE PRODUCCION Y ABASTECIMIENTO DE SEMILLAS EN EL DEPARTAMENTO DE TARIJA	875 000.00	389 316.31	44.49%	19 734 523.40	5 344 330.33	14 390 193.07	34.65
7	SUB GOBERNACION CERCADO	SUB GOBERNACION CERCADO	PREVEN. Y ATENCION CHURA SONRISA PROVINCIA CERCADO	2 029 896.88	1 294 933.54	63.79%	8 022 192.80	3 046 347.32	4 975 845.48	38.00
8	SEDECA	SEDECA	CONST. ASFALTADO RUTA D602-TRAMO-CR-RT-603 (CANASMORO) - RIO PILAYA SUBTRAMO 1 PUENTE UNION EUROPEA-EL ROSAL	21 316 970.00	8 201 190.13	38.47%	39 848 865.39	17 034 359.46	22 814 505.93	41.42
9	SUBGOBERNACION BERMEJO	SUBGOBERNACION BERMEJO	CONST. PAVIMENTO 180 CUADRAS - CIUDAD DE BERMEJO	6 130 698.00	2 331 277.05	38.03%	93 599 762.30	37 251 151.69	56 348 610.61	43.09
10	SERVICIO DEPARTAMENTAL AGROPECUARIO-SEDAG	SERVICIO DEPARTAMENTAL AGROPECUARIO-SEDAG	IMPLEM. CENTRO DE MEJ. GENETICO DE GAN. BOVINO EN EL VALLE CENTRAL DE TARIJA	560 982.00	228 383.57	40.71%	17 765 649.56	8 496 536.99	9 269 112.57	45.17
11	ADMINISTRACION SAN JACINTO	ADMINISTRACION SAN JACINTO	CONTROL DEL TRANSPORTE DE SEDIMENTOS EN TRANSITO AL LAGO SAN JACINTO	1 000 000.00	211 880.76	21.19%	27 500 000.02	13 578 271.38	13 921 728.64	45.91
12	BANCO DE SANGRE DE REFERENCIA DEPARTAMENTAL TARIJA	BANCO DE SANGRE DE REFERENCIA DEPARTAMENTAL TARIJA	EQUIP. MEDICO Y LABORATORIO PARA EL BANCO DE SANGRE DPTO. DE TARIJA	2 292 425.00	-	0.00%	4 978 533.00	2 263 711.00	2 714 822.00	47.73
13	SUBGERNACION URIONDO	SUBGERNACION URIONDO	EQUIP. Y APOYO A LA PRODUCCION SECCION URIONDO	2 771 936.99	1 669 284.58	60.22%	114 520 127.41	50 965 562.74	63 554 564.67	48.06
14	SEDECA	SEDECA	CONST. OBRAS DE CONCLUSION MEJ. CAMINO MATADERO - TEMPORAL-S.J. NORTE-S.J. SUD - TABLADA-SAN LUI-S.J. OESTE	17 167 100.00	10 109 198.20	58.89%	36 977 425.84	17 732 352.71	19 245 073.13	49.66

**PROYECTOS DE INVERSIÓN DIRECTA
EN EL RANGO DE 51% A 75% DE EJECUCIÓN FÍSICA
A SEPTIEMBRE 2018**

N°	DIRECCIÓN ADMINISTRATIVA	UNIDAD EJECUTORA	NOMBRE DEL PROGRAMA	PRESUPUESTO VIGENTE 2018	PRESUPUESTO EJECUTADO	% DE EJECUCIÓN PRESUPUESTARIA	COSTO TOTAL DE PROYECTO	EJECUCIÓN FINANCIERA ACUMULADA	SALDO	EJECUCIÓN FÍSICA ACUMULADA
1	SUBGOBERNACION BERMEJO	SUBGOBERNACION BERMEJO	APOYO A LA PRODUCCION AGRICOLA 2DA SECC. BERMEJO.	3 195 900.00	557 750.01	17.45%	28 259 696.00	16 130 513.88	12 129 182.12	52.47
2	ADMINISTRACION CENTRAL	SECRETARÍA DEPARTAMENTAL DE DESARROLLO HUMANO	EQUIP. HOSPITAL SAN JUAN DE DIOS TARIJA	9 770 548.03	-	0.00%	43 702 984.00	19 806 770.79	23 896 213.21	54.14
3	PROGRAMA DE REHABILITACION DE TIERRAS-PERT	PROGRAMA DE REHABILITACION DE TIERRAS-PERT	RESTAU. Y MANEJO INTEGRAL DE LA SUBCUENCA MEDIA DEL RIO SANTA ANA	2 044 359.23	752 168.05	36.79%	32 380 723.92	21 713 358.48	10 667 365.44	57.00
4	SERVICIO DEPARTAMENTAL DE SALUD-SEDES	SERVICIO DEPARTAMENTAL DE SALUD-SEDES	IMPLEM. BRIGADAS DE ATENCION INTEGRAL EN SALUD COMUNIT. INTERCULT.(SAFCI) DPTO. DE TARIJA	681 697.00	293 340.47	43.03%	39 574 066.66	18 686 341.50	20 887 725.16	57.66
5	SERVICIO DEPARTAMENTAL AGROPECUARIO-SEDAG	SERVICIO DEPARTAMENTAL AGROPECUARIO-SEDAG	FORTALECIMIENTO. A LA CADENA PRODUCTIVA DEL CULTIVO DE CITRICOS EN LA PROVINCIA ARCE DEL DEPARTAMENTO DE TARIJA	400 000.00	279 394.34	69.85%	15 851 763.00	8 865 549.94	6 986 213.06	60.62
6	SERVICIO DEPARTAMENTAL AGROPECUARIO-SEDAG	SERVICIO DEPARTAMENTAL AGROPECUARIO-SEDAG	MEJ. COMPETITIVO DE LA CADENA DE MANZANILLA DE ALTURA 2DA FASE EN EL DPTO. DE TARIJA	400 000.00	145 390.20	36.35%	6 710 539.00	2 598 141.03	4 112 397.97	60.69
7	ADMINISTRACION CENTRAL	SECRETARÍA DEPARTAMENTAL DE RECURSOS NATURALES Y MEDIO AMBIENTE	CONTROL FITOSANITARIO DEL QUEMA QUEMA 2DA FASE EN EL VALLE CENTRAL DE TARIJA	150 000.00	14 193.00	9.46%	807 346.00	266 439.68	540 906.32	62.50
8	SUB GOBERNACION CERCADO	SUB GOBERNACION CERCADO	DESAR. DE LA PRODUCC. DE HORTALIZAS Y BAYAS PARA LA SEGUR. ALIMENTARIA PROV. CERCADO	204 599.00	16 789.56	8.21%	993 772.40	732 104.72	261 667.68	65.68
9	PROGRAMA DE REHABILITACION DE TIERRAS-PERT	PROGRAMA DE REHABILITACION DE TIERRAS-PERT	RESTAU. HIDROLOGICA FORESTAL SUBCUENCA DEL RIO TOLOMOSA	2 145 147.65	390 105.00	18.19%	41 931 746.97	30 048 893.55	11 882 853.42	66.44
10	SUBGOBERNACIÓN PADCAYA	SUBGOBERNACIÓN PADCAYA	MEJ. Y MANT. DE LA RED VIAL DPTAL PROVINCIA ARCE	2 900 000.00	1 561 407.22	53.84%	44 468 477.76	24 724 685.60	19 743 792.16	69.33
11	SERVICIO DEPARTAMENTAL AGROPECUARIO-SEDAG	SERVICIO DEPARTAMENTAL AGROPECUARIO-SEDAG	IMPLEM. PROGR. DE BRUCELOSIS Y TUBERCULOSIS EN EL DEPTO. DE TARIJA	500 000.00	89 954.13	17.99%	14 289 698.50	8 777 335.73	5 512 362.77	70.92
12	SUBGOBERNACIÓN PADCAYA	SUBGOBERNACIÓN PADCAYA	IMPLEM. SISTEMAS DE PRODUCCION Y COMERCIALIZACION DE PRODUCTOS AGROPECUARIOS ARTESANALES 1 SECC. PROV. ARCE	936 518.49	428 231.49	45.73%	32 503 424.24	11 286 625.13	21 216 799.11	71.97
13	PROGRAMA DE REHABILITACION DE TIERRAS-PERT	PROGRAMA DE REHABILITACION DE TIERRAS-PERT	RESTAU. Y MANEJO INTEGRAL DE LA SUBCUENCA ALTA DEL RIO GUADALQUIVIR	1 527 463.12	443 529.29	29.04%	36 265 442.71	24 992 683.76	11 272 758.95	72.82
14	SUBGOBERNACIÓN PADCAYA	SUBGOBERNACIÓN PADCAYA	APOYO A LA PRODUCCION PECUARIA 1RA SECCION PROVINCIA ARCE	3 175 965.91	747 995.08	23.55%	34 909 915.00	18 668 813.59	16 241 101.41	73.36
15	SUBGOBERNACION BERMEJO	SUBGOBERNACION BERMEJO	REHAB. Y MANTENIMIENTO VIAL CAMINOS CAÑEROS BERMEJO	2 300 000.00	297 994.79	12.96%	45 937 268.00	43 775 043.62	2 162 224.38	74.60

**PROYECTOS DE INVERSIÓN DIRECTA
EN EL RANGO DE 76% A 100% DE EJECUCIÓN FÍSICA
A SEPTIEMBRE 2018**

Nº	DIRECCIÓN ADMINISTRATIVA	UNIDAD EJECUTORA	NOMBRE DEL PROGRAMA	PRESUPUESTO VIGENTE 2018	PRESUPUESTO EJECUTADO	% DE EJECUCIÓN PRESUPUESTARIA	COSTO TOTAL DE PROYECTO	EJECUCIÓN FINANCIERA ACUMULADA	SALDO	EJECUCIÓN FÍSICA ACUMULADA
1	SERVICIO DEPARTAMENTAL AGROPECUARIO-SEDAG	SERVICIO DEPARTAMENTAL AGROPECUARIO-SEDAG	IMPLEM. PROG. DE CONTROL DE RABIA PARESIANTE EN EL DEPTO. DE TARIJA	127 576.00	72 795.41	57.06%	20 124 394.50	8 699 304.66	11 425 089.84	76.05
2	SUBGOBERNACIÓN PADCAYA	SUBGOBERNACIÓN PADCAYA	MEJ. Y APOYO AL DESARROLLO DE LA PROD. FRUTICOLA 1RA SECCION PROVINCIA ARCE	897 699.02	344 105.09	38.33%	27 572 801.00	13 313 095.85	14 259 705.15	76.48
3	SERVICIO DEPARTAMENTAL AGROPECUARIO-SEDAG	SERVICIO DEPARTAMENTAL AGROPECUARIO-SEDAG	IMPLEM. PROG. DE ERRADICACION DE FIEBRE AFTOSA (PRODEFA) EN EL DEPTO. DE TARIJA	500 000.00	136 193.02	27.24%	43 930 340.00	21 463 931.63	22 466 408.37	79.23
4	SUBGOBERNACIÓN O CONNOR	SUBGOBERNACIÓN O CONNOR	MEJ. RED VIAL DEPARTAMENTAL EN LA PROV. O CONNOR	3 000 000.00	2 325 800.50	77.53%	107 326 535.53	71 337 216.06	35 989 319.47	81.53
5	SERVICIO DEPARTAMENTAL DE SALUD-SEDES	SERVICIO DEPARTAMENTAL DE SALUD-SEDES	CONTROL DE LA MALARIA EN EL DEPARTAMENTO DE TARIJA	163 760.40	46 414.67	28.34%	7 350 606.00	3 806 867.78	3 543 738.22	83.64
6	SUBGOBERNACIÓN O CONNOR	SUBGOBERNACIÓN O CONNOR	CONST. ESTADIO DEPARTAMENTAL GUADALUPANO PROV. O CONNOR	12 867 331.02	-	0.00%	45 524 197.15	35 072 379.36	10 451 817.79	85.00
7	SUBGOBERNACIÓN EL PUENTE	SUBGOBERNACIÓN EL PUENTE	MEJ. RED VIAL DEPARTAMENTAL 2DA SECCION PROV. MENDEZ	2 175 896.33	1 262 523.59	58.02%	39 643 912.00	1 262 523.59	38 381 388.41	85.34
8	SUBGOBERNACIÓN EL PUENTE	SUBGOBERNACIÓN EL PUENTE	CONST. INFRAEST. CORREGIMIENTO MAYOR EL PUENTE E ISCAYACHI	1 165 269.00	1 077 439.97	92.46%	7 384 181.37	5 994 229.61	1 389 951.76	86.46
9	ADMINISTRACION CENTRAL	SECRETARÍA DEPARTAMENTAL DE OBRAS PÚBLICAS	REFAC. Y AMPL. SERVICIOS DE EMERG., ESTERILIZ. Y ARCHIVO CLINICO HOSP. REG. S. JUAN DE DIOS TARIJA	5 672 546.00	3 830 816.79	67.53%	59 356 460.81	21 057 759.19	38 298 701.62	86.71
10	SUBGOBERNACION BERMEJO	SUBGOBERNACION BERMEJO	CONST. E IMPLEMENTACION CENTROS DE CAPACITACION PRODUCTIVA AREA RURAL BERMEJO	586 079.00	-	0.00%	6 362 048.95	4 558 626.51	1 803 422.44	87.21
11	SERVICIO DEPARTAMENTAL AGROPECUARIO-SEDAG	SERVICIO DEPARTAMENTAL AGROPECUARIO-SEDAG	CONST. EQUIP. CENTRO PRODUC. SEMILL. AGAMICAS-CEPROSA DPTO. TARIJA	713 710.00	295 320.63	41.38%	12 184 593.41	6 512 539.07	5 672 054.34	88.33
12	SERVICIO DEPARTAMENTAL DE SALUD-SEDES	SERVICIO DEPARTAMENTAL DE SALUD-SEDES	CONTROL INTEGRAL DE LA ENFERMEDAD DE CHAGAS EN EL DEPARTAMENTO DE TARIJA	438 174.07	93 241.00	21.28%	13 432 151.13	10 319 976.90	3 112 174.23	89.39
13	SUBGOBERNACIÓN YUNCHARA	SUBGOBERNACIÓN YUNCHARA	MEJ. RED VIAL DEPARTAMENTAL EN LA 2DA. SECC. PROV. AVILES	2 666 322.60	1 224 928.08	45.94%	46 181 352.70	44 280 523.14	1 900 829.56	90.33
14	SUBGOBERNACIÓN EL PUENTE	SUBGOBERNACIÓN EL PUENTE	AMPL. Y MEJ. ELECTRIFICACION RURAL 2DA SECCION PROV. MENDEZ	2 300 000.00	1 989 822.37	86.51%	36 062 177.34	26 904 055.52	9 158 121.82	91.14
15	INTRAID	INTRAID	EQUIP. FORTALC. INSTITUTO DE DROGODEPENDENCIA Y SALUD MENTAL TARIJA	856 360.99	150 740.83	17.60%	4 812 554.00	2 172 216.34	2 640 337.66	92.70

16	ADMINISTRACION SAN JACINTO	ADMINISTRACION SAN JACINTO	DESAR. DE LA PRODUCCION DEL OREGANO EN EL AREA DE INFLUENCIA DEL PROYECTO MULTIPLE SAN JACINTO	150 000.00	97 994.08	65.33%	7 833 152.00	5 027 135.81	2 806 016.19	96.07
17	SEDECA	SEDECA	CONST. ASFALTADO CAMINO ISLAYACHI-TOJO-CARRETAS (TRAMO FINAL COPACABANA YUNCHARA)	1 000 000.00	-	0.00%	83 626 980.75	68 785 660.26	14 841 320.49	100.00
18	ADMINISTRACION CENTRAL	SECRETARÍA DEPARTAMENTAL DE PLANIFICACIÓN E INVERSIÓN	CONST. SIST. MICRORIEGO POTRERILLOS ENTRE RIOS	374 946.00	177 837.85	47.43%	10 840 500.40	11 018 338.25	- 177 837.85	100.00

Ejecución Financiera Acumulada Proyectos de Inversión Directa

ANEXO 8

**Sistema Integrado de Gestión
por Resultados**

**PROYECTOS DE INVERSIÓN DIRECTA
EN EL RANGO DE 0% A 25% DE EJECUCIÓN FINANCIERA
A SEPTIEMBRE 2018**

Nº	DIRECCIÓN ADMINISTRATIVA	UNIDAD EJECUTORA	NOMBRE DEL PROGRAMA	PRESUPUESTO VIGENTE 2018	PRESUPUESTO EJECUTADO AL 31-08-2018	% DE EJECUCIÓN PRESUPUESTARIA	COSTO TOTAL DE PROYECTO	EJECUCIÓN FINANCIERA ACUMULADA	SALDO	EJECUCIÓN ACUMULADA
1	SUBGERNACION URIONDO	SUBGERNACION URIONDO	FOREST. DISTRITOS MISCAS - JUNTAS DEL ROSARIO CUENCA CAMACHO	1 238 353.78	13 245.03	1.07%	15 000 000.00	13 245.03	14 986 754.97	0.09
2	SERVICIO DEPARTAMENTAL AGROPECUARIO-SEDAG	SERVICIO DEPARTAMENTAL AGROPECUARIO-SEDAG	APOYO A LA PRODUCCION DE MAIZ Y CULTIVOS TRADICIONALES CON ENFOQUE AGROECOLOGICO PROV. O'CONNOR	450 308.00	164 511.44	36.53%	30 333 158.00	280 903.45	30 052 254.55	0.93
3	ADMINISTRACION CENTRAL	SECRETARÍA DEPARTAMENTAL DE OBRAS PÚBLICAS	CONST. PERFORACION DE POZOS PROFUNDOS TARIJA (PPTAR)	4 090 566.00	472 959.99	11.56%	44 659 879.00	472 959.99	44 186 919.01	1.06
4	SEDECA	SEDECA	CONST. OBRAS DE CONCLUSION ASFALTADO ISCAYACHI - FINAL COPACABANA	11 583 263.14	1 239 508.88	10.70%	55 266 229.37	1 239 508.88	54 026 720.49	2.24
5	SUBGOBERNACIÓN EL PUENTE	SUBGOBERNACIÓN EL PUENTE	MEJ. RED VIAL DEPARTAMENTAL 2DA SECCION PROV. MENDEZ	2 175 896.33	1 262 523.59	58.02%	39 643 912.00	1 262 523.59	38 381 388.41	3.18
6	SUBGOBERNACIÓN SAN LORENZO	SUBGOBERNACIÓN SAN LORENZO	IMPLEM. Y FOMENTO AL DESARROLLO PECUARIO 1RA. SECCION PROV. MENDEZ	987 308.96	402 405.03	40.76%	33 835 530.00	1 193 302.22	32 642 227.78	3.53
7	SUB GOBERNACION CERCADO	SUB GOBERNACION CERCADO	IMPLEM. DE SISTEMAS DE PROD. Y COMERCIALIZACIÓN ARTESANAL PROVINCIA CERCADO	1 793 702.83	240 254.54	13.39%	33 316 010.26	2 066 943.46	31 249 066.80	6.20
8	SUB GOBERNACION CERCADO	SUB GOBERNACION CERCADO	MEJ. Y APOYO AL DESARROLLO DE LA PRODUCCION AGRICOLA DE LA PROVINCIA CERCADO	1 633 005.09	234 815.94	14.38%	35 844 641.30	2 335 699.74	33 508 941.56	6.52
9	HOSPITAL SAN JUAN DE DIOS	HOSPITAL SAN JUAN DE DIOS	EQUIPAMIENTO COMPLEMENTARIO HOSPITAL SAN JUAN DE DIOS - TARIJA	10 900 000.00	-	0.00%	23 505 000.00	2 170 422.50	21 334 577.50	9.23
10	ADMINISTRACION CENTRAL	SECRETARÍA DEPARTAMENTAL DE PLANIFICACIÓN E INVERSIÓN	MEJ. AMPL. SIST. RIEGO CANCHAS MAYO, CAÑAS, CRUCE ROSILLAS PADCAYA	244 386.08	244 386.07	100.00%	16 022 354.01	2 897 958.07	13 124 395.94	18.09

**PROYECTOS DE INVERSIÓN DIRECTA
EN EL RANGO DE 26% A 50% DE EJECUCIÓN FINANCIERA
A SEPTIEMBRE 2018**

Nº	DIRECCIÓN ADMINISTRATIVA	UNIDAD EJECUTORA	NOMBRE DEL PROGRAMA	PRESUPUESTO VIGENTE 2018	PRESUPUESTO EJECUTADO AL 31-08-2018	% DE EJECUCIÓN PRESUPUESTARIA	COSTO TOTAL DE PROYECTO	EJECUCIÓN FINANCIERA ACUMULADA	SALDO	EJECUCIÓN ACUMULADA
1	SERVICIO DEPARTAMENTAL AGROPECUARIO-SEDAG	SERVICIO DEPARTAMENTAL AGROPECUARIO-SEDAG	DESAR. DE LA PRODUCCION APICOLA EN SEIS MUNICIPIOS DEL DEPARTAMENTO DE TARIJA	400 000.00	192 542.94	48.14%	12 384 472.00	3 218 871.87	9 165 600.13	25.99
2	SERVICIO DEPARTAMENTAL AGROPECUARIO-SEDAG	SERVICIO DEPARTAMENTAL AGROPECUARIO-SEDAG	FORTAL. AL SISTEMA DE PRODUCCION Y ABASTECIMIENTO DE SEMILLAS EN EL DEPARTAMENTO DE TARIJA	875 000.00	389 316.31	44.49%	19 734 523.40	5 344 330.33	14 390 193.07	27.08
3	SERVICIO DEPARTAMENTAL AGROPECUARIO-SEDAG	SERVICIO DEPARTAMENTAL AGROPECUARIO-SEDAG	IMPLEM. PROG. DE MANEJO INTEGRADO DE MOSCAS DE LA FRUTA EN EL DEPTO. DE TARIJA	500 000.00	166 731.75	33.35%	29 352 736.00	8 795 883.48	20 556 852.52	29.97
4	ADMINISTRACION CENTRAL	SECRETARÍA DEPARTAMENTAL DE OBRAS PÚBLICAS	CONST. COLISEO CERRADO DEPARTAMENTAL TARIJA	3 000 000.00	-	0.00%	64 790 408.35	20 909 821.77	43 880 586.58	32.27
5	ADMINISTRACION SAN JACINTO	ADMINISTRACION SAN JACINTO	REHAB. DE SUELOS EN EL AREA DE INFLUENCIA DEL PROYECTO MULTIPLE SAN JACINTO	750 000.00	189 902.19	25.32%	42 552 787.00	13 759 574.45	28 793 212.55	32.34
6	ADMINISTRACION CENTRAL	SECRETARÍA DEPARTAMENTAL DE RECURSOS NATURALES Y MEDIO AMBIENTE	CONTROL FITOSANITARIO DEL QUEMA QUEMA 2DA FASE EN EL VALLE CENTRAL DE TARIJA	150 000.00	14 193.00	9.46%	807 346.00	266 439.68	540 906.32	33.00
7	SUBGOBERNACIÓN SAN LORENZO	SUBGOBERNACIÓN SAN LORENZO	MEJ. Y MANT. VIAL DEPTAL. PROVINCIA MENDEZ PRIMERA SECCION	2 027 370.13	1 046 479.71	51.62%	66 411 718.00	22 257 391.51	44 154 326.49	33.51
8	SUBGOBERNACIÓN PADCAYA	SUBGOBERNACIÓN PADCAYA	IMPLEM. SISTEMAS DE PRODUCCION Y COMERCIALIZACION DE PRODUCTOS AGROPECUARIOS ARTESANALES 1 SECC. PROV. ARCE	936 518.49	428 231.49	45.73%	32 503 424.24	11 286 625.13	21 216 799.11	34.72
9	SUB GOBERNACION CERCADO	SUB GOBERNACION CERCADO	IMPLEM. SISTEMAS DE RIEGO TECNIFICADO EN LOS DISTRITOS 19,20,21,22 PROVINCIA CERCADO	8 785 256.36	3 899 420.90	44.39%	49 337 095.40	17 351 459.19	31 985 636.21	35.17
10	ADMINISTRACION CENTRAL	SECRETARÍA DEPARTAMENTAL DE OBRAS PÚBLICAS	REFAC. Y AMPL. SERVICIOS DE EMERG. ESTERILIZ. Y ARCHIVO CLINICO HOSP. REG. S. JUAN DE DIOS TARIJA	5 672 546.00	3 830 816.79	67.53%	59 356 460.81	21 057 759.19	38 298 701.62	35.48
11	ADMINISTRACION SAN JACINTO	ADMINISTRACION SAN JACINTO	DESAR. DE LA PRODUCCION AGRICOLA EN LA ZONA DEL PROY. MULTIPLE SAN JACINTO	1 410 000.00	305 686.76	21.68%	22 469 901.85	8 047 476.89	14 422 424.96	35.81
12	SUB GOBERNACION CERCADO	SUB GOBERNACION CERCADO	PREVEN. Y ATENCION CHURA SONRISA PROVINCIA CERCADO	2 029 896.88	1 294 933.54	63.79%	8 022 192.80	3 046 347.32	4 975 845.48	37.97
13	SERVICIO DEPARTAMENTAL AGROPECUARIO-SEDAG	SERVICIO DEPARTAMENTAL AGROPECUARIO-SEDAG	MEJ. COMPETITIVO DE LA CADENA DE MANZANILLA DE ALTURA 2DA FASE EN EL DPTO. DE TARIJA	400 000.00	145 390.20	36.35%	6 710 539.00	2 598 141.03	4 112 397.97	38.72
14	SUBGOBERNACION BERMEJO	SUBGOBERNACION BERMEJO	CONST. PAVIMENTO 180 CUADRAS - CIUDAD DE BERMEJO	6 130 698.00	2 331 277.05	38.03%	93 599 762.30	37 251 151.69	56 348 610.61	39.80

15	SEDECA	SEDECA	CONST. ASFALTADO RUTA D602-TRAMO-CR-RT-603 (CANASMORO)-RIO PILAYA SUBTRAMO 1 PUENTE UNION EUROPEA-EL ROSAL	21 316 970.00	8 201 190.13	38.47%	39 848 865.39	17 034 359.46	22 814 505.93	42.75
16	SERVICIO DEPARTAMENTAL AGROPECUARIO-SEDAG	SERVICIO DEPARTAMENTAL AGROPECUARIO-SEDAG	IMPLEM. PROG. DE CONTROL DE RABIA PARESIANTE EN EL DEPTO. DE TARIJA	127 576.00	72 795.41	57.06%	20 124 394.50	8 699 304.66	11 425 089.84	43.23
17	SUBGERNACION URIONDO	SUBGERNACION URIONDO	EQUIP. Y APOYO A LA PRODUCCION SECCION URIONDO	2 771 936.99	1 669 284.58	60.22%	114 520 127.41	50 965 562.74	63 554 564.67	44.50
18	INTRAID	INTRAID	EQUIP. FORTALC. INSTITUTO DE DROGODEPENDENCIA Y SALUD MENTAL TARIJA	856 360.99	150 740.83	17.60%	4 812 554.00	2 172 216.34	2 640 337.66	45.14
19	ADMINISTRACION CENTRAL	SECRETARÍA DEPARTAMENTAL DE DESARROLLO HUMANO	EQUIP. HOSPITAL SAN JUAN DE DIOS TARIJA	9 770 548.03	-	0.00%	43 702 984.00	19 806 770.79	23 896 213.21	45.32
20	BANCO DE SANGRE DE REFERENCIA DEPARTAMENTAL TARIJA	BANCO DE SANGRE DE REFERENCIA DEPARTAMENTAL TARIJA	EQUIP. MEDICO Y LABORATORIO PARA EL BANCO DE SANGRE DPTO. DE TARIJA	2 292 425.00	-	0.00%	4 978 533.00	2 263 711.00	2 714 822.00	45.47
21	SERVICIO DEPARTAMENTAL DE SALUD-SEDES	SERVICIO DEPARTAMENTAL DE SALUD-SEDES	IMPLEM. BRIGADAS DE ATENCION INTEGRAL EN SALUD COMUNIT. INTERCULT.(SAFCI) DPTO. DE TARIJA	681 697.00	293 340.47	43.03%	39 574 066.66	18 686 341.50	20 887 725.16	47.22
22	SERVICIO DEPARTAMENTAL AGROPECUARIO-SEDAG	SERVICIO DEPARTAMENTAL AGROPECUARIO-SEDAG	IMPLEM. CENTRO DE MEJ. GENETICO DE GAN. BOVINO EN EL VALLE CENTRAL DE TARIJA	560 982.00	228 383.57	40.71%	17 765 649.56	8 496 536.99	9 269 112.57	47.83
23	SEDECA	SEDECA	CONST. OBRAS DE CONCLUSION MEJ. CAMINO MATADERO - TEMPORAL-S.J. NORTE-S.J. SUD - TABLADA-SAN LUI-S.J. OESTE	17 167 100.00	10 109 198.20	58.89%	36 977 425.84	17 732 352.71	19 245 073.13	47.95
24	SUBGOBERNACIÓN PADCAYA	SUBGOBERNACIÓN PADCAYA	MEJ. Y APOYO AL DESARROLLO DE LA PROD. FRUTICOLA 1RA SECCION PROVINCIA ARCE	897 699.02	344 105.09	38.33%	27 572 801.00	13 313 095.85	14 259 705.15	48.28
25	SERVICIO DEPARTAMENTAL AGROPECUARIO-SEDAG	SERVICIO DEPARTAMENTAL AGROPECUARIO-SEDAG	IMPLEM. PROG. DE ERRADICACION DE FIEBRE AFTOSA (PRODEFA) EN EL DEPTO. DE TARIJA	500 000.00	136 193.02	27.24%	43 930 340.00	21 463 931.63	22 466 408.37	48.86
26	ADMINISTRACION SAN JACINTO	ADMINISTRACION SAN JACINTO	CONTROL DEL TRANSPORTE DE SEDIMENTOS EN TRANSITO AL LAGO SAN JACINTO	1 000 000.00	211 880.76	21.19%	27 500 000.02	13 578 271.38	13 921 728.64	49.38

**PROYECTOS DE INVERSIÓN DIRECTA
EN EL RANGO DE 51% A 75% DE EJECUCIÓN FINANCIERA
A SEPTIEMBRE 2018**

Nº	DIRECCIÓN ADMINISTRATIVA	UNIDAD EJECUTORA	NOMBRE DEL PROGRAMA	PRESUPUESTO VIGENTE 2018	PRESUPUESTO EJECUTADO	% DE EJECUCIÓN PRESUPUESTARIA	COSTO TOTAL DE PROYECTO	EJECUCIÓN FINANCIERA ACUMULADA	SALDO	EJECUCIÓN ACUMULADA
1	SERVICIO DEPARTAMENTAL DE SALUD-SEDES	SERVICIO DEPARTAMENTAL DE SALUD-SEDES	CONTROL DE LA MALARIA EN EL DEPARTAMENTO DE TARIJA	163 760.40	46 414.67	28.34%	7 350 606.00	3 806 867.78	3 543 738.22	51.79
2	SERVICIO DEPARTAMENTAL AGROPECUARIO-SEDAG	SERVICIO DEPARTAMENTAL AGROPECUARIO-SEDAG	CONST. EQUIP. CENTRO PRODUC. SEMILL. AGAMICAS-CEPROSA DPTO. TARIJA	713 710.00	295 320.63	41.38%	12 184 593.41	6 512 539.07	5 672 054.34	53.45
3	SUBGOBERNACIÓN PADCAYA	SUBGOBERNACIÓN PADCAYA	APOYO A LA PRODUCCION PECUARIA 1RA SECCION PROVINCIA ARCE	3 175 965.91	747 995.08	23.55%	34 909 915.00	18 668 813.59	16 241 101.41	53.48
4	SUBGOBERNACIÓN PADCAYA	SUBGOBERNACIÓN PADCAYA	MEJ. Y MANT. DE LA RED VIAL DPTAL PROVINCIA ARCE	2 900 000.00	1 561 407.22	53.84%	44 468 477.76	24 724 685.60	19 743 792.16	55.60
5	SERVICIO DEPARTAMENTAL AGROPECUARIO-SEDAG	SERVICIO DEPARTAMENTAL AGROPECUARIO-SEDAG	FORTALECIMIENTO. A LA CADENA PRODUCTIVA DEL CULTIVO DE CITRICOS EN LA PROVINCIA ARCE DEL DEPARTAMENTO DE TARIJA	400 000.00	279 394.34	69.85%	15 851 763.00	8 865 549.94	6 986 213.06	55.93
6	SUBGOBERNACION BERMEJO	SUBGOBERNACION BERMEJO	APOYO A LA PRODUCCION AGRICOLA 2DA SECC. BERMEJO.	3 195 900.00	557 750.01	17.45%	28 259 696.00	16 130 513.88	12 129 182.12	57.08
7	SERVICIO DEPARTAMENTAL AGROPECUARIO-SEDAG	SERVICIO DEPARTAMENTAL AGROPECUARIO-SEDAG	IMPLEM. PROGR. DE BRUCELOSIS Y TUBERCULOSIS EN EL DEPTO. DE TARIJA	500 000.00	89 954.13	17.99%	14 289 698.50	8 777 335.73	5 512 362.77	61.42
8	ADMINISTRACION SAN JACINTO	ADMINISTRACION SAN JACINTO	DESAR. DE LA PRODUCCION DEL OREGANO EN EL AREA DE INFLUENCIA DEL PROYECTO MULTIPLE SAN JACINTO	150 000.00	97 994.08	65.33%	7 833 152.00	5 027 135.81	2 806 016.19	64.18
9	SUBGOBERNACIÓN O CONNOR	SUBGOBERNACIÓN O CONNOR	MEJ. RED VIAL DEPARTAMENTAL EN LA PROV. O'CONNOR	3 000 000.00	2 325 800.50	77.53%	107 326 535.53	71 337 216.06	35 989 319.47	66.47
10	PROGRAMA DE REHABILITACION DE TIERRAS-PERTI	PROGRAMA DE REHABILITACION DE TIERRAS-PERTI	RESTAU. Y MANEJO INTEGRAL DE LA SUBCUENCA MEDIA DEL RIO SANTA ANA	2 044 359.23	752 168.05	36.79%	32 380 723.92	21 713 358.48	10 667 365.44	67.06
11	PROGRAMA DE REHABILITACION DE TIERRAS-PERTI	PROGRAMA DE REHABILITACION DE TIERRAS-PERTI	RESTAU. Y MANEJO INTEGRAL DE LA SUBCUENCA ALTA DEL RIO GUADALQUIVIR	1 527 463.12	443 529.29	29.04%	36 265 442.71	24 992 683.76	11 272 758.95	68.92
12	SUBGOBERNACION BERMEJO	SUBGOBERNACION BERMEJO	CONST. E IMPLEMENTACION CENTROS DE CAPACITACION PRODUCTIVA AREA RURAL BERMEJO	586 079.00	-	0.00%	6 362 048.95	4 558 626.51	1 803 422.44	71.65
13	PROGRAMA DE REHABILITACION DE TIERRAS-PERTI	PROGRAMA DE REHABILITACION DE TIERRAS-PERTI	RESTAU. HIDROLOGICA FORESTAL SUBCUENCA DEL RIO TOLOMOSA	2 145 147.65	390 105.00	18.19%	41 931 746.97	30 048 893.55	11 882 853.42	71.66
14	SUB GOBERNACION CERCADO	SUB GOBERNACION CERCADO	DESAR. DE LA PRODUCC. DE HORTALIZAS Y BAYAS PARA LA SEGUR. ALIMENTARIA PROV. CERCADO	204 599.00	16 789.56	8.21%	993 772.40	732 104.72	261 667.68	73.67
15	SUBGOBERNACIÓN EL PUENTE	SUBGOBERNACIÓN EL PUENTE	AMPL. Y MEJ. ELECTRIFICACION RURAL 2DA SECCION PROV. MENDEZ	2 300 000.00	1 989 822.37	86.51%	36 062 177.34	26 904 055.52	9 158 121.82	74.60

**PROYECTOS DE INVERSIÓN DIRECTA
EN EL RANGO DE 76% A 100% DE EJECUCIÓN FINANCIERA
A SEPTIEMBRE 2018**

Nº	DIRECCIÓN ADMINISTRATIVA	UNIDAD EJECUTORA	NOMBRE DEL PROGRAMA	PRESUPUESTO VIGENTE 2018	PRESUPUESTO EJECUTADO AL 31-08-2018	% DE EJECUCIÓN PRESUPUESTARIA	COSTO TOTAL DE PROYECTO	EJECUCIÓN FINANCIERA ACUMULADA	SALDO	EJECUCIÓN ACUMULADA
1	SERVICIO DEPARTAMENTAL DE SALUD-SEDES	SERVICIO DEPARTAMENTAL DE SALUD-SEDES	CONTROL INTEGRAL DE LA ENFERMEDAD DE CHAGAS EN EL DEPARTAMENTO DE TARIJA	438 174.07	93 241.00	21.28%	13 432 151.13	10 319 976.90	3 112 174.23	76.83
2	SUBGOBERNACIÓN O CONNOR	SUBGOBERNACIÓN O CONNOR	CONST. ESTADIO DEPARTAMENTAL GUADALUPANO PROV. O CONNOR	12 867 331.02	-	0.00%	45 524 197.15	35 072 379.36	10 451 817.79	77.04
3	SUBGOBERNACIÓN EL PUENTE	SUBGOBERNACIÓN EL PUENTE	CONST. INFRAEST.CORREGIMIENTO MAYOR EL PUENTE E ISCAYACHI	1 165 269.00	1 077 439.97	92.46%	7 384 181.37	5 994 229.61	1 389 951.76	81.18
4	SEDECA	SEDECA	CONST. ASFALTADO CAMINO ISCAYACHI-TOJO-CARRETAS (TRAMO FINAL COPACABANA -YUNCHARA)	1 000 000.00	-	0.00%	83 626 980.75	68 785 660.26	14 841 320.49	82.25
5	SUBGOBERNACION BERMEJO	SUBGOBERNACION BERMEJO	REHAB. Y MANTENIMIENTO VIAL CAMINOS CAÑEROS BERMEJO	2 300 000.00	297 994.79	12.96%	45 937 268.00	43 775 043.62	2 162 224.38	95.29
6	SUBGOBERNACIÓN YUNCHARA	SUBGOBERNACIÓN YUNCHARA	MEJ. RED VIAL DEPARTAMENTAL EN LA 2DA. SECC.PROV. AVILES	2 666 322.60	1 224 928.08	45.94%	46 181 352.70	44 280 523.14	1 900 829.56	95.88
7	ADMINISTRACION CENTRAL	SECRETARÍA DEPARTAMENTAL DE PLANIFICACIÓN E INVERSIÓN	CONST. SIST. MICRORIEGO POTRERILLOS ENTRE RIOS	374 946.00	177 837.85	47.43%	10 840 500.40	11 018 338.25	- 177 837.85	100.00

Ejecución Física Acumulada Proyectos de Inversión Delegada

ANEXO 9

**Sistema Integrado de Gestión
por Resultados**

**PROYECTOS DE INVERSIÓN DELEGADA
EN EL RANGO DE 0% A 25% DE EJECUCIÓN FÍSICA
A SEPTIEMBRE 2018**

N°	DIRECCIÓN ADMINISTRATIVA	UNIDAD EJECUTORA	NOMBRE DEL PROGRAMA	PRESUPUESTO VIGENTE 2018	PRESUPUESTO EJECUTADO	% DE EJECUCIÓN PRESUPUESTARIA	COSTO TOTAL DEL PROYECTO	EJECUCIÓN ACUMULADA DEL PROYECTO	SALDO	EJECUCIÓN FÍSICA ACUMULADA
1	SERVICIO DEPARTAMENTAL AGROPECUARIO-SEDAG	SERVICIO DEPARTAMENTAL AGROPECUARIO-SEDAG	CONST. OBRAS DE ALMACENAMIENTO, PARA USO OPTIMO DEL AGUA EN CINCO MUNICIPIOS DEL DEPARTAMENTO DE TARIJA	-	-	0.00%	300 000.00	-	300 000.00	0.00
2	SERVICIO DEPARTAMENTAL DE GESTIÓN INTEGRAL DEL AGUA	SERVICIO DEPARTAMENTAL DE GESTIÓN INTEGRAL DEL AGUA	CONST. SISTEMA DE TRATAMIENTO DE AGUAS PARA UN AFLUENTE DEL RIO HUACATA	100 000.00	-	0.00%	165 000.0000	-	165 000.00	0.00
3	SUBGOBERNACIÓN SAN LORENZO	SUBGOBERNACIÓN SAN LORENZO	CONST. DE PRESA ALTO DE CAJAS	200 000.00	-	0.00%	1 370 533.0000	-	1 370 533.00	0.00
4	SUBGOBERNACIÓN SAN LORENZO	SUBGOBERNACIÓN SAN LORENZO	CONST. CASA DE LA MUJER PRIMERA SECCION PROV. MENDEZ	100 000.00	-	0.00%	164 923.2000	-	164 923.20	0.00
5	SUBGOBERNACIÓN SAN LORENZO	SUBGOBERNACIÓN SAN LORENZO	CONSTRUCCIÓN E IMPLEMENTACIÓN DEL INSTITUTO TECNOLÓGICO DE EDUCACIÓN TÉCNICA SUPERIOR EN LA PRIMERA SECCIÓN DE LA PROVINCIA MÉNDEZ	340 000.00	-	0.00%	365 620.0000	-	365 620.00	0.00
6	SUBGOBERNACIÓN SAN LORENZO	SUBGOBERNACIÓN SAN LORENZO	REHAB. DE LA CASA Y CUEVAS DE MOTO MENDEZ EN CARACHIMAYO	1 907 629.00	-	0.00%	7 788 141.6600	-	7 788 141.66	0.00
7	SUBGOBERNACIÓN SAN LORENZO	SUBGOBERNACIÓN SAN LORENZO	CONST. PRESA EL ROSAL	100 000.00	-	0.00%	980 628.0000	-	980 628.00	0.00
8	SUBGOBERNACIÓN SAN LORENZO	SUBGOBERNACIÓN SAN LORENZO	CONST. CASA DEL ADULTO MAYOR IRA SECC. PROV. MENDEZ	90 000.00	-	0.00%	90 650.3400	-	90 650.34	0.00
9	SUBGOBERNACIÓN SAN LORENZO	SUBGOBERNACIÓN SAN LORENZO	CONST. GAVIONES RIO GUADALQUIVIR Y AFLUENTES	3 600 000.00	-	0.00%	108 708 304.3400	-	108 708 304.34	0.00
10	SUBGOBERNACIÓN YUNCHARA	SUBGOBERNACIÓN YUNCHARA	MEJ. Y APERTURA CAMINO RUPASKA - TOJO	850 000.00	-	0.00%	11 141 193.5700	-	11 141 193.57	0.00
11	SUBGERNACION URIONDO	SUBGERNACION URIONDO	CONST. ASFALTADO LA HIGUERA - COLON SUD	5 000.00	-	0.00%	5 000.0000	-	5 000.00	0.00
12	SUB GOBERNACION CERCADO	SUB GOBERNACION CERCADO	CONST. PUENTE VEHICULAR PINOS SUD - CALDERILLAS PASAJES	2 042 481.00	-	0.00%	7 712 399.4100	-	7 712 399.41	0.00
13	SUB GOBERNACION CERCADO	SUB GOBERNACION CERCADO	CONST. INSTITUTO TECNOLÓGICO AGROPECUARIO SAN ANDRES TARIJA	369 119.00	-	0.00%	18 353 192.7600	-	18 353 192.76	0.00
14	SUB GOBERNACION CERCADO	SUB GOBERNACION CERCADO	AMPL. Y READECUACION CAMPO FERIAL SAN JACINTO	4 355 129.29	-	0.00%	6 047 327.5500	-	6 047 327.55	0.00
15	SUB GOBERNACION CERCADO	SUB GOBERNACION CERCADO	AMPL. INFRAESTRUCTURA INSTITUTO TECNOLÓGICO TARIJA DB TARIJA	150 146.00	-	0.00%	150 146.0000	-	150 146.00	0.00
16	ADMINISTRACION CENTRAL	SECRETARÍA DEPARTAMENTAL DE OBRAS PÚBLICAS	CONSTRUCCION CASA FISCAL CIUDAD DE TARIJA	450 000.00	-	0.00%	450 000.0000	-	450 000.00	0.00
17	ADMINISTRACION CENTRAL	SECRETARÍA DEPARTAMENTAL DE RECURSOS NATURALES Y MEDIO AMBIENTE	CONST. PRESA COIMATA	380 000.00	-	0.00%	837 382.3900	90 740.00	746 642.39	0.00
18	ADMINISTRACION CENTRAL	SECRETARÍA DEPARTAMENTAL DE OBRAS PÚBLICAS	CONST. MEJORAMIENTO Y REFACCION STADIUM IV CENTENARIO TARIJA FASE II	10 000 000.00	-	0.00%	17 709 998.7400	-	17 709 998.74	0.00
19	ADMINISTRACION CENTRAL	SECRETARÍA DEPARTAMENTAL DE RECURSOS NATURALES Y MEDIO AMBIENTE	CONST. PRESA ERQUIZ.	320 000.00	-	0.00%	825 550.0000	-	825 550.00	0.00

20	ADMINISTRACION CENTRAL	SECRETARÍA DEPARTAMENTAL DE OBRAS PÚBLICAS	CONST. Y ESTRUCTURACION DEL PARQUE OLIMPICO TARIJA	350 000.00	-	0.00%	350 000.0000	-	350 000.00	0.00
21	ADMINISTRACION CENTRAL	SECRETARÍA DEPARTAMENTAL DE OBRAS PÚBLICAS	CONST. DE OBRAS COMPLEMENTARIAS PARA CONTROL DE OLORES EN LAGUNAS DE ESTABILIZACION DE SAN LUIS	10 000 000.00	-	0.00%	28 217 565.3800	612 903.16	27 604 662.22	0.00
22	ADMINISTRACION CENTRAL	SECRETARÍA DEPARTAMENTAL DE PLANIFICACIÓN E INVERSIÓN	IMPLEM. PROGRAMA DE INVERSIÓN PÚBLICA TARIJA - SECTOR MULTISECTORIAL	300 000.00	-	0.00%	6 815 810.0000	-	6 815 810.00	0.00
23	ADMINISTRACION CENTRAL	SECRETARÍA DEPARTAMENTAL DE OBRAS PÚBLICAS	IMPLEMENTACION PROGRAMA INTEGRAL	3 998 483.00	-	0.00%	3 998 483.0000	-	3 998 483.00	0.00
24	ADMINISTRACION CENTRAL	SECRETARÍA DEPARTAMENTAL DE OBRAS PÚBLICAS	RESTAU. TEMPLO CATEDRAL METROPOLITANA DE TARIJA	820 919.00	-	0.00%	6 000 000.0000	-	6 000 000.00	0.00
25	SUBGOBERNACIÓN YUNCHARA	SUBGOBERNACIÓN YUNCHARA	MEJ. Y AMPLIACION SISTEMA DE RIEGO DISTRITO COPACABANA 2DA FASE	3 600 000.00	556 930.96	15.47%	17 483 790.0000	556 930.96	16 926 859.04	7.44
26	SUBGOBERNACIÓN O CONNOR	SUBGOBERNACIÓN O CONNOR	CONST. ASFALTADO QUEBRADA LAS VACAS - SALINAS PROV. O'CONNOR	929 308.00	-	0.00%	33 827 341.0500	-	33 827 341.05	13.43
27	SUBGOBERNACIÓN O CONNOR	SUBGOBERNACIÓN O CONNOR	CONST. ASFALTADO TRAMO SALADITO -TIMBOY - TABASAI	27 649 363.00	20 253 189.32	73.25%	254 336 610.0700	34 849 651.87	219 486 958.20	14.41
28	SUBGOBERNACIÓN O CONNOR	SUBGOBERNACIÓN O CONNOR	CONST. PUENTE RIO PAJONAL EN EL TRAMO ENTRE RIOS- SALINAS PROV. O'CONNOR	4 700 000.00	-	0.00%	42 643 503.5900	3 556 916.46	39 086 587.13	20.81
29	ADMINISTRACION CENTRAL	SECRETARÍA DEPARTAMENTAL DE PUEBLOS INDÍGENAS	IMPLEM. RAZA DUROC PORCINA EN COMUNIDADES DEL PUEBLO WEENHAYEK	800 000.00	-	0.00%	5 079 650.0900	325 184.28	4 754 465.81	21.50
30	SUBGOBERNACIÓN SAN LORENZO	SUBGOBERNACIÓN SAN LORENZO	AMPL. PRESA DE TIERRA EL CEMENTERIO	1 800 000.00	1 761 782.10	97.88%	28 267 484.6300	1 761 782.10	26 505 702.53	23.40
31	SUBGOBERNACIÓN SAN LORENZO	SUBGOBERNACIÓN SAN LORENZO	CONST. CIRCUITO ELECTRICO SAN LORENZO	57 234.00	-	0.00%	190 780.0000	47 695.00	143 085.00	25.00

**PROYECTOS DE INVERSIÓN DELEGADA
EN EL RANGO DE 26% A 50% DE EJECUCIÓN FÍSICA
A SEPTIEMBRE 2018**

Nº	DIRECCIÓN ADMINISTRATIVA	UNIDAD EJECUTORA	NOMBRE DEL PROGRAMA	PRESUPUESTO VIGENTE 2018	PRESUPUESTO EJECUTADO	% DE EJECUCIÓN PRESUPUESTARIA	COSTO TOTAL DEL PROYECTO	EJECUCIÓN ACUMULADA DEL PROYECTO	SALDO	EJECUCIÓN FÍSICA ACUMULADA
1	ADMINISTRACION SAN JACINTO	ADMINISTRACION SAN JACINTO	CONST. DE DEFENSIVOS PARA EL CONTROL DEL TRANSPORTE DE SEDIMENTOS EN LA CUENCA DEL RIO TOLOMOSA	1 500 000.00	-	0.00%	10 595 261.12	4 383 733.78	6 211 527.34	44.29
2	SUBGOBERNACIÓN PADCAYA	SUBGOBERNACIÓN PADCAYA	MEJ. Y AMPL. SIST ELECT FASE II 1RA SEC PROV. ARCE	7 000 000.00	-	0.00%	40 282 396.53	15 974 683.99	24 307 712.54	36.00
3	SUBGOBERNACION BERMEJO	SUBGOBERNACION BERMEJO	CONST. Y EQUIPAMIENTO OFICINAS SETAR BERMEJO	350 000.00	-	0.00%	7 890 662.80	886 744.54	7 003 918.26	25.25
4	SUBGOBERNACIÓN O CONNOR	SUBGOBERNACIÓN O CONNOR	CONST. ASFALTADO CAMINO ENTRE RIOS - QDA. LAS VACAS	10 000 000.00	-	0.00%	89 593 893.65	56 275 045.48	33 318 848.17	39.11
5	ADMINISTRACION CENTRAL	SECRETARÍA DEPARTAMENTAL DE OBRAS PÚBLICAS	CONST. Y EQUIPAMIENTO ONCOLOGICO TARIJA	32 693 567.03	12 623 331.09	38.61%	138 812 956.43	29 693 857.53	109 119 098.90	32.00
6	SUBGOBERNACIÓN SAN LORENZO	SUBGOBERNACIÓN SAN LORENZO	MEJ. Y AMPLIACION SISTEMA DE RIEGO TRANCAS	600 000.00	546 599.00	91.10%	3 238 982.84	546 599.00	2 692 383.84	35.83
7	SUBGOBERNACIÓN SAN LORENZO	SUBGOBERNACIÓN SAN LORENZO	CONST. ASFALTADO MONTE MENDEZ-SAN MATEO	6 400 000.00	6 399 999.23	100.00%	21 815 363.27	6 399 999.23	15 415 364.04	28.00
8	SUB GOBERNACION CERCADO	SUB GOBERNACION CERCADO	MEJ. Y AMPLIACION CAMINO CRUCE SANTA ANA LA VIEJA - LADERAS NORIE	300 000.00	210 000.00	70.00%	300 000.00	210 000.00	90 000.00	33.00
9	ADMINISTRACION CENTRAL	SECRETARÍA DEPARTAMENTAL DE OBRAS PÚBLICAS	CONST. SISTEMA DE AGUA POTABLE PRESA HUACATA VALLE CENTRAL DE TARIJA	1 458 269.00	583 307.52	40.00%	1 458 269.00	583 307.52	874 961.48	49.67
10	ADMINISTRACION CENTRAL	SECRETARÍA DEPARTAMENTAL DE PLANIFICACIÓN E INVERSIÓN	CONST. SISTEMA DE RIEGO TACUARA (PADCAYA)	106 706.94	9 868.76	9.25%	14 141 046.00	3 477 959.91	10 663 086.09	50.00
11	ADMINISTRACION CENTRAL	PROGRAMA DE REHABILITACION DE TIERRAS-PERTIT	CONST. SIST. DE RIEGO ERQUIS (SAN LORENZO)	26 969.80	26 969.60	100.00%	8 005 160.00	971 590.66	7 033 569.34	28.00
12	ADMINISTRACION CENTRAL	SECRETARÍA DEPARTAMENTAL DE PLANIFICACIÓN E INVERSIÓN	CONST. SIST. DE RIEGO CUENCA MARQUIRI PROVINCIA MENDEZ(SAN LORENZO)	430 936.37	-	0.00%	7 133 350.00	1 946 395.00	5 186 955.00	35.00
13	SUBGERNACION URIONDO	SUBGERNACION URIONDO	CONST. SISTEMA DE RIEGO COMUNIDADES HUAYCO GRANDE NUEVA ESPERANZA	12 100 000.00	4 898 835.27	40.49%	40 312 231.42	8 292 385.31	32 019 846.11	40.00
14	SUB GOBERNACION CERCADO	SUB GOBERNACION CERCADO	CONST. Y EQUIP. CENTRO DE APOYO INTEGRAL COMUNIDAD SANTA ANA LA VIEJA	4 517 597.00	2 093 983.43	46.35%	5 960 728.33	2 093 983.43	3 866 744.90	49.65

**PROYECTOS DE INVERSIÓN DELEGADA
EN EL RANGO DE 51% A 75% DE EJECUCIÓN FÍSICA
A SEPTIEMBRE**

Nº	DIRECCIÓN ADMINISTRATIVA	UNIDAD EJECUTORA	NOMBRE DEL PROGRAMA	PRESUPUESTO VIGENTE 2018	PRESUPUESTO EJECUTADO	% DE EJECUCIÓN PRESUPUESTARIA	COSTO TOTAL DEL PROYECTO	EJECUCIÓN ACUMULADA DEL PROYECTO	SALDO	EJECUCIÓN FÍSICA ACUMULADA
1	ADMINISTRACION CENTRAL	SECRETARÍA DEPARTAMENTAL DE OBRAS PÚBLICAS	CONST. HOSPITAL MATERNO INFANTIL TARIJA	31 000 000.00	27 929 169.18	90.09%	128 591 224.59	28 362 012.40	100 229 212.19	50.50
2	SUBGOBERNACIÓN SAN LORENZO	SUBGOBERNACIÓN SAN LORENZO	MEJ. Y AMPLIACION SISTEMA DE RIEGO COMUNIDADES DE ERQUIS	2 500 000.00	1 499 999.90	60.00%	6 989 248.20	1 849 888.90	5 139 359.30	54.00
3	SUBGERNACION URIONDO	SUBGERNACION URIONDO	CONST. OFICINAS DE LA GOBERNACION DE TARIJA SECCION URIONDO	3 000 000.00	1 557 670.08	51.92%	27 870 946.01	10 693 649.64	17 177 296.37	55.70
4	ADMINISTRACION CENTRAL	SECRETARÍA DEPARTAMENTAL DE OBRAS PÚBLICAS	CONST. OBRAS DE CONCLUSION PISCINA OLIMPICA DEPARTAMENTAL TARIJA	29 630 835.00	12 103 257.52	40.85%	49 526 511.26	20 778 918.29	28 747 592.97	55.72
5	SUBGOBERNACIÓN O CONNOR	SUBGOBERNACIÓN O CONNOR	IMPLEM. DE SISTEMAS AGROSILVOPASTORIL CANT. LA CUEVA, SALINAS Y CHIQUIACA PROV. OCONNOR	2 833 906.00	449 132.66	15.85%	30 636 509.05	17 784 192.14	12 852 316.91	55.95
6	SUBGOBERNACIÓN O CONNOR	SUBGOBERNACIÓN O CONNOR	APOYO PRODUC. GANADO BOVINO CANTON IPAGUAZU Y CHIMEO PROV. OCONNOR	2 002 265.00	672 403.44	33.58%	15 882 933.76	7 219 732.80	8 663 200.96	56.96
7	SUBGOBERNACIÓN O CONNOR	SUBGOBERNACIÓN O CONNOR	CONST. ELECTRIF. RURAL LOMA ALTA - PAMPA REDONDA	1 151 457.00	1 148 537.00	99.75%	10 744 972.72	10 076 550.62	668 422.10	58.81
8	SUB GOBERNACION CERCADO	SUB GOBERNACION CERCADO	CONST. SISTEMA DE RIEGO PROV. CERCADO FASE I COMUNIDAD SELLA CERCADO	3 171 738.00	1 275 661.94	40.22%	7 729 809.35	4 527 294.90	3 202 514.45	60.00
9	ADMINISTRACION CENTRAL	SECRETARÍA DEPARTAMENTAL DE OBRAS PÚBLICAS	CONST. OBRAS COMPLEMENTARIAS SISTEMA DE RIEGO PRESA EL MOLINO	480 000.00	288 000.00	60.00%	480 000.00	288 000.00	192 000.00	60.00
10	ADMINISTRACION CENTRAL	SECRETARÍA DEPARTAMENTAL DE PLANIFICACIÓN E INVERSIÓN	MEJ. AMPL. SIST. MICRORIEGO HUAYCO EL TIGRE (ENTRE RIOS)	262 786.42	235 214.40	89.51%	4 745 466.00	1 425 494.27	3 319 971.73	60.00
11	SEDECA	SEDECA	CONST. CAMINO PUERTA DEL CHACO - CANALETAS KM 9+504.6 A KM 24+840.6	80 000 000.00	50 973 083.25	63.72%	202 596 457.00	112 506 343.92	90 090 113.08	61.53
12	SUB GOBERNACION CERCADO	SUB GOBERNACION CERCADO	CONST. SISTEMAS DE RIEGO PROVINCIA CERCADO FASE I COMUNIDAD PANTIPANPA	3 454 085.00	-	0.00%	5 207 484.26	-	5 207 484.26	61.96
13	SUBGERNACION URIONDO	SUBGERNACION URIONDO	CONST. ASFALTADO CRUCE PANAMERICANO LA CHOZA - SAN ISIDRO	12 000 000.00	4 301 802.60	35.85%	48 133 664.07	24 123 556.91	24 010 107.16	64.00
14	SUBGOBERNACION BERMEJO	SUBGOBERNACION BERMEJO	INSTAL. SERVICIOS COMPLEMENT. PLANTA PROCESADORA DE CITRICOS BERMEJO	1 000 000.00	-	0.00%	6 939 136.91	4 402 293.07	2 536 843.84	65.00
15	SEDECA	SEDECA	CONST. CAMINO SAN JOSECITO - EL PESCADO	2 630 238.00	2 630 238.00	100.00%	59 651 890.24	40 570 302.84	19 081 587.40	67.16
16	SUBGOBERNACIÓN O CONNOR	SUBGOBERNACIÓN O CONNOR	APOYO PRODUC. GANADO BOVINO CANTON TARUPAYO Y SUARURO PROV. OCONNOR	3 078 877.00	524 012.18	17.02%	27 663 437.01	13 802 601.20	13 860 835.81	67.96
17	SUBGOBERNACIÓN O CONNOR	SUBGOBERNACIÓN O CONNOR	CONST. INFRAEST.PRODUCTIVA CANT. DE IPAGUAZU Y CHIMEO PROV. O'CONNOR	1 344 930.00	69 797.28	5.19%	20 410 949.95	12 998 918.68	7 412 031.27	68.00

18	SUBGOBERNACIÓN PADCAYA	SUBGOBERNACIÓN PADCAYA	CONST. COLEGIO INTERNADO TREMENTINAL 1° SECCION PROV. ARCE	2 661 382.00	2 318 102.23	87.10%	13 868 197.20	8 199 421.04	5 668 776.16	70.00
19	SUBGOBERNACIÓN O CONNOR	SUBGOBERNACIÓN O CONNOR	CONST. Y EQUIPAMIENTO CASA DE LA MUJER PROV. O'CONNOR	2 729 429.00	2 684 255.84	98.34%	26 013 591.80	6 974 330.86	19 039 260.94	70.44
20	SUBGOBERNACIÓN O CONNOR	SUBGOBERNACIÓN O CONNOR	CONST. INFRAESTRUCT.PRODUCT. SAN JOSECITO PROV. O'CONNOR	2 197 787.00	112 247.45	5.11%	45 031 173.82	28 661 935.00	16 369 238.82	70.84
21	SUBGOBERNACIÓN EL PUENTE	SUBGOBERNACIÓN EL PUENTE	CONST. COMPLEJO DEPORTIVO DEPARTAMENTAL EL PUENTE	10 660 000.00	6 386 925.11	59.91%	20 220 248.27	10 890 103.34	9 330 144.93	72.39
22	SUB GOBERNACION CERCADO	SUB GOBERNACION CERCADO	CONST. SISTEMA DE RIEGO PROV. CERCADO FASE I COMUNIDAD TOLOMOSA NORTE	1 738 181.00	286 036.52	16.46%	4 369 871.49	2 460 260.86	1 909 610.63	73.00
23	SUBGERNACION URIONDO	SUBGERNACION URIONDO	ESTUDIO TESA CONST. SISTEMA DE RIEGO Y EMBALSES DE REGULACION CHAGUAYA-COLON	600 000.00	600 000.00	100.00%	1 998 873.32	600 000.00	1 398 873.32	74.00

**PROYECTOS DE INVERSIÓN DELEGADA
EN EL RANGO DE 76% A 100% DE EJECUCIÓN FÍSICA
A SEPTIEMBRE 2018**

Nº	DIRECCIÓN ADMINISTRATIVA	UNIDAD EJECUTORA	NOMBRE DEL PROGRAMA	PRESUPUESTO VIGENTE 2018	PRESUPUESTO EJECUTADO AL 31-08-2018	% DE EJECUCIÓN PRESUPUESTARIA	COSTO TOTAL DEL PROYECTO	EJECUCIÓN ACUMULADA DEL PROYECTO	SALDO	EJECUCIÓN FÍSICA ACUMULADA
1	SUBGOBERNACIÓN O CONNOR	SUBGOBERNACIÓN O CONNOR	CONST. ASFALTADO CARRETERA CARAPARI-PALOS BLANCOS TRAMO CHOERE-PALOS BLANCOS	50 048 531.00	31 228 058.14	62.40%	115 687 653.36	74 860 819.20	40 826 834.16	75.20
2	SUBGOBERNACIÓN O CONNOR	SUBGOBERNACIÓN O CONNOR	CONST. CAMPUS AGROPECUARIO Y CULTURAL PROV. O'CONNOR	1 050 010.00	1 050 010.00	100.00%	45 739 536.01	36 122 389.36	9 617 146.65	75.27
3	SUBGOBERNACION BERMEJO	SUBGOBERNACION BERMEJO	CONST. PAVIMENTO AEROPUERTO - CAMPO GRANDE - BERMEJO	500 000.00	-	0.00%	22 875 014.84	13 674 157.04	9 200 857.80	77.66
4	SUBGOBERNACIÓN EL PUENTE	SUBGOBERNACIÓN EL PUENTE	CONST. INFRAESTRUCTURA CIRCUITO TURISTICO 2DA. SECC. PROV. MENDEZ	1 000 000.00	239 411.20	23.94%	4 318 989.25	2 158 400.45	2 160 588.80	79.57
5	ADMINISTRACION CENTRAL	SECRETARÍA DEPARTAMENTAL DE RECURSOS NATURALES Y MEDIO AMBIENTE	CONST. PRESA CHAMATA	285 680.00	-	0.00%	952 265.00	285 679.50	666 585.50	85.43
6	SUBGOBERNACION BERMEJO	SUBGOBERNACION BERMEJO	CONST. SISTEMA DE ADUCCION PROVINCIA ARCE BERMEJO	15 132 780.00	11 580 026.53	76.52%	137 599 995.37	108 377 773.33	29 222 222.04	88.82
7	SUBGOBERNACION BERMEJO	SUBGOBERNACION BERMEJO	CONST. CAMPUS UNIVERSITARIO U.A.J.M.S MODULO II - FACULTAD DE CIENCIAS INTEGRADAS - BERMEJO	3 741 926.00	3 179 655.85	84.97%	21 132 888.01	16 180 459.36	4 952 428.65	90.30
8	SUBGERNACION URIONDO	SUBGERNACION URIONDO	CONST. SISTEMA DE RIEGO GUADALQUIVIR-CENAVIT-CALAMUCHITA	26 198 762.00	22 251 953.74	84.94%	209 387 457.59	149 820 801.62	59 566 655.97	93.35
9	ADMINISTRACION CENTRAL	SECRETARÍA DEPARTAMENTAL DE RECURSOS NATURALES Y MEDIO AMBIENTE	CONST. PRESA SANTA ANA	180 000.00	-	0.00%	600 000.00	420 000.00	180 000.00	94.85
10	ADMINISTRACION CENTRAL	SECRETARÍA DEPARTAMENTAL DE RECURSOS NATURALES Y MEDIO AMBIENTE	CONST. PRESA YESERA NORTE	144 000.00	-	0.00%	480 000.00	144 000.00	336 000.00	95.04
11	SUB GOBERNACION CERCADO	SUB GOBERNACION CERCADO	CONST. PUENTE VEHICULAR YESERA- CHIGUAYPOLLA	3 439 034.49	3 192 000.04	92.82%	4 204 484.98	3 192 000.04	1 012 484.94	95.34
12	SUBGOBERNACIÓN SAN LORENZO	SUBGOBERNACIÓN SAN LORENZO	CONST. SISTEMA DE RIEGO CARACHIMAYO	200 000.00	-	0.00%	6 091 269.19	4 524 874.22	1 566 394.97	96.15
13	SUBGOBERNACIÓN SAN LORENZO	SUBGOBERNACIÓN SAN LORENZO	MEJ. Y CONST. SISTEMA DE RIEGO IRA SECC. PROV. MENDEZ	2 661 802.00	391 334.22	14.70%	17 161 683.57	12 898 776.18	4 262 907.39	97.69
14	ADMINISTRACION CENTRAL	SECRETARÍA DEPARTAMENTAL DE ENERGÍA E HIDROCARBUROS	CONST. Y ADECUACION TECNICA AL SIN DEL SISTEMA CENTRAL TARIJA	11 027 591.00	-	0.00%	185 883 135.62	15 000 000.00	170 883 135.62	98.33
15	SUBGOBERNACIÓN YUNCHARA	SUBGOBERNACIÓN YUNCHARA	CONST. COMPLEJO DEPORTIVO ZONA ALTA DEPTO. DE TARIJA	412 399.00	300 000.00	72.75%	15 158 677.90	15 046 279.30	112 398.60	99.99
16	ADMINISTRACION CENTRAL	SECRETARÍA DEPARTAMENTAL DE RECURSOS NATURALES Y MEDIO AMBIENTE	CONST. OBRAS COMPLEMENTARIAS A LA PRESA CALDERAS	120 000.00	90 000.00	75.00%	300 000.00	180 000.00	120 000.00	99.99
17	SEDECA	SEDECA	CONST. ASFALTADO CAMINO T. VIAL CARAPARI-EL CAJON-BERMEJO SUB T. COLONIA LINARES -P. S. TELMO-P. S. ANTONIO	15 000 000.00	8 359 212.76	55.73%	213 424 210.42	178 439 554.02	34 984 656.40	100.00
18	SUBGOBERNACIÓN SAN LORENZO	SUBGOBERNACIÓN SAN LORENZO	CONST. DE GAVIONES HUACATA	48 141.00	-	0.00%	114 297.13	114 297.13	-	100.00

19	SUBGOBERNACIÓN SAN LORENZO	SUBGOBERNACIÓN SAN LORENZO	CONST. SISTEMA DE RIEGO SELLA MENDEZ	100 000.00	-	0.00%	245 000.00	145 000.00	100 000.00	100.00
20	SUBGOBERNACIÓN SAN LORENZO	SUBGOBERNACIÓN SAN LORENZO	CONST. CAMPO DEPORTIVO CON CESPED SINTETICO EN TOMATITAS	257 431.50	257 269.57	99.94%	2 209 186.56	2 058 844.06	150 342.50	100.00
21	SUBGOBERNACIÓN SAN LORENZO	SUBGOBERNACIÓN SAN LORENZO	CONST. PARQUE HISTORICO CULTURAL OSCAR ALFARO EN LA PRIMERA SECCION PROV. MENDEZ	75 000.00	-	0.00%	325 000.00	250 000.00	75 000.00	100.00
22	SUBGOBERNACIÓN SAN LORENZO	SUBGOBERNACIÓN SAN LORENZO	CONST. ESTANQUES COM. ZONA ALTA DEL RIO PILAYA	300 000.00	-	0.00%	15 708 898.06	15 122 299.75	586 598.31	100.00
23	SUBGOBERNACIÓN SAN LORENZO	SUBGOBERNACIÓN SAN LORENZO	MEJ. Y CONST. SISTEMA DE RIEGO PRIMERA SECCION PROVINCIA MENDEZ FASE II	109 200.00	11 389.56	10.43%	497 118.44	399 308.00	97 810.44	100.00
24	SUBGOBERNACIÓN SAN LORENZO	SUBGOBERNACIÓN SAN LORENZO	CONST. SISTEMAS DE RIEGO HUACATA ZAPATERA	100 000.00	56 000.00	56.00%	140 000.00	140 000.00	-	100.00
25	SUBGOBERNACIÓN SAN LORENZO	SUBGOBERNACIÓN SAN LORENZO	CONST. Y EQUIP. CIRCUITO TURISTICO EUSTAQUIO MENDEZ SAN LORENZO	97 200.00	97 200.00	100.00%	324 000.00	307 800.00	16 200.00	100.00
26	SUBGOBERNACIÓN EL PUENTE	SUBGOBERNACIÓN EL PUENTE	CONST. CAMINO ASFALTADO IRCALAYA - EL PUENTE - LA VERDIGUERA	13 800 000.00	1 437 500.00	10.42%	166 452 923.94	146 176 294.56	20 276 629.38	100.00
27	SUBGOBERNACIÓN EL PUENTE	SUBGOBERNACIÓN EL PUENTE	CONST. INSTITUTO TECNOLOGICO 2 DE AGOSTO ISLAYACHI	398 981.87	398 981.87	100.00%	2 125 955.38	2 125 955.38	-	100.00
28	SUBGOBERNACIÓN YUNCHARA	SUBGOBERNACIÓN YUNCHARA	MEJ. Y AMPLIAC. SIST. DE RIEGO DISTR.5 QUEBRADA HONDA	1 600 000.00	256 986.00	16.06%	27 161 660.00	25 631 430.52	1 530 229.48	100.00
29	SUBGOBERNACIÓN YUNCHARA	SUBGOBERNACIÓN YUNCHARA	AMPL. ELECTRIFICACION RURAL 2DA. SECCION PROV. AVILES	955 925.00	-	0.00%	35 657 034.85	23 838 976.16	11 818 058.69	100.00
30	SUBGERNACION URIONDO	SUBGERNACION URIONDO	CONST. LABORATORIO INSTITUTO TECNOLOGICO URIONDO	411 464.91	410 476.51	99.76%	1 766 850.73	1 766 850.72	0.01	100.00
31	SUBGOBERNACIÓN PADCAYA	SUBGOBERNACIÓN PADCAYA	CONST. INFRAEST. PARA FORTALECIM. Y PROM. TURISTICA COMUNIT. PADCAYA	2 480 738.00	2 444 444.52	98.54%	45 000 994.53	30 718 911.31	14 282 083.22	100.00
32	SUBGOBERNACIÓN PADCAYA	SUBGOBERNACIÓN PADCAYA	CONST. CANCHA DEPORTIVA CON CESPED SINTETICO HUACANQUI	373 474.31	373 474.31	100.00%	1 869 053.25	1 869 053.25	-	100.00
33	SUBGOBERNACION BERMEJO	SUBGOBERNACION BERMEJO	CONST. E IMPLEMENTACION GENERADORES DE ENERGIA ZONA PRODUCTIVA BERMEJO	1 000 000.00	-	0.00%	21 438 681.65	17 281 062.07	4 157 619.58	100.00
34	SUBGOBERNACION BERMEJO	SUBGOBERNACION BERMEJO	IMPLEM. SISTEMA CIUDAD SEGURA BERMEJO	112 617.00	-	0.00%	21 249 392.00	20 880 000.00	369 392.00	100.00
35	SUBGOBERNACION BERMEJO	SUBGOBERNACION BERMEJO	AMPL. INFRAESTRUCTURA HOSPITAL VIRGEN DE CHAGUAYA 3ER NIVEL BERMEJO	97 759.32	97 759.32	100.00%	1 946 846.71	1 946 846.71	-	100.00
36	SUBGOBERNACION BERMEJO	SUBGOBERNACION BERMEJO	CONST. OBRAS COMPLEMENTARIAS GRANJA PISCICOLA - BERMEJO	700 000.00	-	0.00%	5 156 329.54	2 545 582.83	2 610 746.71	100.00

37	SUBGOBERNACIÓN O CONNOR	SUBGOBERNACIÓN O CONNOR	CONST. INFRAEST. PRODUCTIVA CHIQUIACA MARGEN IZQUIERDO	318 062.00	318 061.60	100.00%	318 062.00	318 061.60	0.40	100.00
38	SUB GOBERNACION CERCADO	SUB GOBERNACION CERCADO	CONST. CANCHA DE CESPED SINTETICO EN SELLA CERCADO DE LA CIUDAD DE TARIJA	486 964.58	486 964.54	100.00%	2 114 261.70	1 627 297.16	486 964.54	100.00
39	SUB GOBERNACION CERCADO	SUB GOBERNACION CERCADO	CONST. SISTEMA DE RIEGO PROV. CERCADO FASE I COMUNIDAD SAN MATEO	37 131.00	37 130.83	100.00%	6 053 535.78	6 053 535.77	0.01	100.00
40	SUB GOBERNACION CERCADO	SUB GOBERNACION CERCADO	REHAB. DE AREAS DEGRADADAS EN LA PROV. CERCADO	90 613.00	-	0.00%	302 043.00	211 430.10	90 612.90	100.00
41	SUB GOBERNACION CERCADO	SUB GOBERNACION CERCADO	CONST. PUENTE VEHICULAR TOLOMOSA OESTE	776 892.76	776 892.76	100.00%	5 533 676.29	5 346 383.24	187 293.05	100.00
42	SUB GOBERNACION CERCADO	SUB GOBERNACION CERCADO	CONST. SISTEMA DE RIEGO PROV. CERCADO FASE I COMUNIDAD PANTIPAMPA CHURQUIS	1 214 899.00	-	0.00%	3 942 645.31	2 727 747.69	1 214 897.62	100.00
43	ADMINISTRACION CENTRAL	SECRETARÍA DEPARTAMENTAL DE OBRAS PÚBLICAS	CONST. OBRAS DE CONCLUSION VELODROMO OLIMPICO DEPARTAMENTAL TARIJA	2 000 000.00	1 980 308.27	99.02%	26 400 148.71	22 720 132.46	3 680 016.25	100.00
44	ADMINISTRACION CENTRAL	SECRETARÍA DEPARTAMENTAL DE RECURSOS NATURALES Y MEDIO AMBIENTE	CONST. PRESA GAMONEDA	259 041.00	194 280.60	75.00%	647 602.00	388 561.20	259 040.80	100.00
45	ADMINISTRACION CENTRAL	SECRETARÍA DEPARTAMENTAL DE OBRAS PÚBLICAS	CONST. CENTRO DE PERFECCIONAMIENTO TECNICO DE BASQUETBALL TARIJA	746 654.16	-	0.00%	18 359 122.07	16 872 702.08	1 486 419.99	100.00
46	ADMINISTRACION CENTRAL	Ninguno	CONST. CENTRO DE TECNOLOGIAS APROPIADAS COMUNIDAD YUTICANCHA	45 419.00	-	0.00%	959 404.01	913 985.98	45 418.03	100.00
47	SUBGOBERNACIÓN SAN LORENZO	SUBGOBERNACIÓN SAN LORENZO	CONST. PRESA RIO POTRERO	360 000.00	240 000.00	66.67%	1 200 000.00	480 000.00	720 000.00	100.00
48	SUBGOBERNACIÓN SAN LORENZO	SUBGOBERNACIÓN SAN LORENZO	CONST. DEFENSIVOS RIO PAJCHANI	300 000.00	300 000.00	100.00%	2 278 750.80	994 729.02	1 284 021.78	100.00
49	SUBGOBERNACIÓN PADCAYA	SUBGOBERNACIÓN PADCAYA	CONST. ATAJADOS Y RESERVORIOS COMUNIDAD ROSILLAS	12 000 000.00	11 811 827.74	98.43%	43 519 066.14	38 343 428.25	5 175 637.89	100.00
50	SUB GOBERNACION CERCADO	SUB GOBERNACION CERCADO	CONST. SISTEMA DE RIEGO PROV. CERCADO FASE I COMUNIDAD LAZARETO	3 586 856.00	2 401 949.14	66.97%	6 775 325.33	5 590 420.11	1 184 905.22	100.00
51	ADMINISTRACION CENTRAL	SECRETARÍA DEPARTAMENTAL DE OBRAS PÚBLICAS	CONST. DE ALBERGUE PARA VICTIMAS DE LA VIOLENCIA EN TARIJA	1 558 490.00	-	0.00%	7 708 533.89	7 150 047.58	558 486.31	100.00
52	ADMINISTRACION CENTRAL	SECRETARÍA DEPARTAMENTAL DE RECURSOS NATURALES Y MEDIO AMBIENTE	CONST. OBRAS COMPLEMENTARIAS A LA PRESA PAYUYO	76 221.00	57 165.30	75.00%	190 551.00	114 330.30	76 220.70	100.00
53	ADMINISTRACION CENTRAL	SECRETARÍA DEPARTAMENTAL DE RECURSOS NATURALES Y MEDIO AMBIENTE	CONST. PRESA LEON CANCHA	144 000.00	-	0.00%	480 000.00	144 000.00	336 000.00	100.00

**Ejecución
Financiera
Acumulada
Proyectos de
Inversión
Delegada**

ANEXO 10

Sistema Integrado de Gestión
por Resultados

**PROYECTOS DE INVERSIÓN DELEGADA
EN EL RANGO DE 26% A 50% DE EJECUCIÓN FINANCIERA
A SEPTIEMBRE 2018**

N°	DIRECCIÓN ADMINISTRATIVA	UNIDAD EJECUTORA	NOMBRE DEL PROGRAMA	PRESUPUESTO VIGENTE 2018	PRESUPUESTO EJECUTADO	% DE EJECUCIÓN PRESUPUESTARIA	COSTO DEL PROYECTO	EJECUCIÓN FINANCIERA ACUMULADA	SALDO	EJECUCIÓN FINANCIERA ACUMULADA
1	SUBGOBERNACIÓN SAN LORENZO	SUBGOBERNACIÓN SAN LORENZO	MEJ. Y AMPLIACION SISTEMA DE RIEGO COMUNIDADES DE ERQUIS	2 500 000.00	1 499 999.90	60.00%	6 989 248.20	1 849 888.90	5 139 359.30	26.47
2	SUBGOBERNACIÓN O CONNOR	SUBGOBERNACIÓN O CONNOR	CONST. Y EQUIPAMIENTO CASA DE LA MUJER PROV. O'CONNOR	2 729 429.00	2 684 255.84	98.34%	26 013 591.80	6 974 330.86	19 039 260.94	26.81
3	ADMINISTRACION CENTRAL	SECRETARÍA DEPARTAMENTAL DE PLANIFICACIÓN E INVERSIÓN	CONST. SIST. DE RIEGO CUENCA MARQUIRI PROVINCIA MENDEZ(SAN LORENZO)	430 936.37	-	0.00%	7 133 350.00	1 946 395.00	5 186 955.00	27.29
4	SUBGOBERNACIÓN SAN LORENZO	SUBGOBERNACIÓN SAN LORENZO	CONST. ASFALTADO MONTE MENDEZ-SAN MATEO	6 400 000.00	6 399 999.23	100.00%	21 815 363.27	6 399 999.23	15 415 364.04	29.34
5	ADMINISTRACION CENTRAL	SECRETARÍA DEPARTAMENTAL DE RECURSOS NATURALES Y MEDIO AMBIENTE	CONST. PRESA CHAMATA	285 680.00	-	0.00%	952 265.00	285 679.50	666 585.50	30.00
6	ADMINISTRACION CENTRAL	SECRETARÍA DEPARTAMENTAL DE RECURSOS NATURALES Y MEDIO AMBIENTE	CONST. PRESA YESERA NORTE	144 000.00	-	0.00%	480 000.00	144 000.00	336 000.00	30.00
7	ADMINISTRACION CENTRAL	SECRETARÍA DEPARTAMENTAL DE RECURSOS NATURALES Y MEDIO AMBIENTE	CONST. PRESA LEON CANCHA	144 000.00	-	0.00%	480 000.00	144 000.00	336 000.00	30.00
8	SUBGERNACION URIONDO	SUBGERNACION URIONDO	ESTUDIO TESA CONST. SISTEMA DE RIEGO Y EMBALSES DE REGULACION CHAGUAYA-COLON	600 000.00	600 000.00	100.00%	1 998 873.32	600 000.00	1 398 873.32	30.02
9	ADMINISTRACION CENTRAL	SECRETARÍA DEPARTAMENTAL DE PLANIFICACIÓN E INVERSIÓN	MEJ. AMPL. SIST. MICRORIEGO HUAYCO EL TIGRE (ENTRE RIOS)	262 786.42	235 214.40	89.51%	4 745 466.00	1 425 494.27	3 319 971.73	30.04
10	SUB GOBERNACION CERCADO	SUB GOBERNACION CERCADO	CONST. Y EQUIP. CENTRO DE APOYO INTEGRAL COMUNIDAD SANTA ANA LA VIEJA	4 517 597.00	2 093 983.43	46.35%	5 960 728.33	2 093 983.43	3 866 744.90	35.13
11	SUBGERNACION URIONDO	SUBGERNACION URIONDO	CONST. OFICINAS DE LA GOBERNACION DE TARIJA SECCION URIONDO	3 000 000.00	1 557 670.08	51.92%	27 870 946.01	10 693 649.64	17 177 296.37	38.37
12	SUBGOBERNACIÓN PADCAYA	SUBGOBERNACIÓN PADCAYA	MEJ. Y AMPL. SIST ELECT FASE II 1RA SEC PROV. ARCE	7 000 000.00	-	0.00%	40 282 396.53	15 974 683.99	24 307 712.54	39.66
13	ADMINISTRACION CENTRAL	SECRETARÍA DEPARTAMENTAL DE OBRAS PÚBLICAS	CONST. SISTEMA DE AGUA POTABLE PRESA HUACATA VALLE CENTRAL DE TARIJA	1 458 269.00	583 307.52	40.00%	1 458 269.00	583 307.52	874 961.48	40.00
14	SUBGOBERNACIÓN SAN LORENZO	SUBGOBERNACIÓN SAN LORENZO	CONST. PRESA RIO POTRERO	360 000.00	240 000.00	66.67%	1 200 000.00	480 000.00	720 000.00	40.00
15	ADMINISTRACION SAN JACINTO	ADMINISTRACION SAN JACINTO	CONST. DE DEFENSIVOS PARA EL CONTROL DEL TRANSPORTE DE SEDIMENTOS EN LA CUENCA DEL RIO TOLOMOSA	1 500 000.00	-	0.00%	10 595 261.12	4 383 733.78	6 211 527.34	41.37
16	ADMINISTRACION CENTRAL	SECRETARÍA DEPARTAMENTAL DE OBRAS PÚBLICAS	CONST. OBRAS DE CONCLUSION PISCINA OLIMPICA DEPARTAMENTAL TARIJA	29 630 835.00	12 103 257.52	40.85%	49 526 511.26	20 778 918.29	28 747 592.97	41.96

17	SUBGOBERNACIÓN SAN LORENZO	SUBGOBERNACIÓN SAN LORENZO	CONST. DEFENSIVOS RIO PAJCHANI	300 000.00	300 000.00	100.00%	2 278 750.80	994 729.02	1 284 021.78	43.65
18	SUBGOBERNACIÓN O CONNOR	SUBGOBERNACIÓN O CONNOR	APOYO PRODUC. GANADO BOVINO CANTON IPAGUAZU Y CHIMEO PROV. OCONNOR	2 002 265.00	672 403.44	33.58%	15 882 933.76	7 219 732.80	8 663 200.96	45.46
19	SUBGOBERNACION BERMEJO	SUBGOBERNACION BERMEJO	CONST. OBRAS COMPLEMENTARIAS GRANJA PISCICOLA - BERMEJO	700 000.00	-	0.00%	5 156 329.54	2 545 582.83	2 610 746.71	49.37
20	SUBGOBERNACIÓN O CONNOR	SUBGOBERNACIÓN O CONNOR	APOYO PRODUC. GANADO BOVINO CANTON TARUPAYO Y SUARURO PROV. OCONNOR	3 078 877.00	524 012.18	17.02%	27 663 437.01	13 802 601.20	13 860 835.81	49.89
21	SUBGOBERNACIÓN EL PUENTE	SUBGOBERNACIÓN EL PUENTE	CONST. INFRAESTRUCTURA CIRCUITO TURISTICO 2DA. SECC. PROV. MENDEZ	1 000 000.00	239 411.20	23.94%	4 318 989.25	2 158 400.45	2 160 588.80	49.97

**PROYECTOS DE INVERSIÓN DELEGADA
EN EL RANGO DE 51% A 75 % DE EJECUCIÓN FINANCIERA
A SEPTIEMBRE 2018**

N°	DIRECCIÓN ADMINISTRATIVA	UNIDAD EJECUTORA	NOMBRE DEL PROGRAMA	PRESUPUESTO VIGENTE 2018	PRESUPUESTO EJECUTADO	% DE EJECUCIÓN PRESUPUESTARIA	COSTO DEL PROYECTO	EJECUCIÓN FINANCIERA ACUMULADA	SALDO	EJECUCIÓN FINANCIERA ACUMULADA
1	SUBGERNACION URIONDO	SUBGERNACION URIONDO	CONST. ASFALTADO CRUCE PANAMERICANO LA CHOZA - SAN ISIDRO	12 000 000.00	4 301 802.60	35.85%	48 133 664.07	24 123 556.91	24 010 107.16	50.12
2	SUBGOBERNACIÓN EL PUENTE	SUBGOBERNACIÓN EL PUENTE	CONST. COMPLEJO DEPORTIVO DEPARTAMENTAL EL PUENTE	10 660 000.00	6 386 925.11	59.91%	20 220 248.27	10 890 103.34	9 330 144.93	53.86
3	SEDECA	SEDECA	CONST. CAMINO PUERTA DEL CHACO - CANALETAS KM 9+504.6 A KM 24+840.6	80 000 000.00	50 973 083.25	63.72%	202 596 457.00	112 506 343.92	90 090 113.08	55.53
4	SUB GOBERNACION CERCADO	SUB GOBERNACION CERCADO	CONST. SISTEMA DE RIEGO PROV. CERCADO FASE I COMUNIDAD TOLOMOSA NORTE	1 738 181.00	286 036.52	16.46%	4 369 871.49	2 460 260.86	1 909 610.63	56.30
5	SUBGOBERNACIÓN O CONNOR	SUBGOBERNACIÓN O CONNOR	IMPLEM. DE SISTEMAS AGROSILVOPASTORIL CANT. LA CUEVA, SALINAS Y CHIQUIACA PROV. OCONNOR	2 833 906.00	449 132.66	15.85%	30 636 509.05	17 784 192.14	12 852 316.91	58.05
6	SUB GOBERNACION CERCADO	SUB GOBERNACION CERCADO	CONST. SISTEMA DE RIEGO PROV. CERCADO FASE I COMUNIDAD SELLA CERCADO	3 171 738.00	1 275 661.94	40.22%	7 729 809.35	4 527 294.90	3 202 514.45	58.57
7	SUBGOBERNACIÓN PADCAYA	SUBGOBERNACIÓN PADCAYA	CONST. COLEGIO INTERNADO TREMENTINAL. 1º SECCION PROV. ARCE	2 661 382.00	2 318 102.23	87.10%	13 868 197.20	8 199 421.04	5 668 776.16	59.12
8	SUBGOBERNACIÓN SAN LORENZO	SUBGOBERNACIÓN SAN LORENZO	CONST. SISTEMA DE RIEGO SELLA MENDEZ	100 000.00	-	0.00%	245 000.00	145 000.00	100 000.00	59.18
9	SUBGOBERNACION BERMEJO	SUBGOBERNACION BERMEJO	CONST. PAVIMENTO AEROPUERTO - CAMPO GRANDE - BERMEJO	500 000.00	-	0.00%	22 875 014.84	13 674 157.04	9 200 857.80	59.78
10	ADMINISTRACION CENTRAL	SECRETARÍA DEPARTAMENTAL DE RECURSOS NATURALES Y MEDIO AMBIENTE	CONST. PRESA GAMONEDA	259 041.00	194 280.60	75.00%	647 602.00	388 561.20	259 040.80	60.00
11	ADMINISTRACION CENTRAL	SECRETARÍA DEPARTAMENTAL DE OBRAS PÚBLICAS	CONST. OBRAS COMPLEMENTARIAS SISTEMA DE RIEGO PRESA EL MOLINO	480 000.00	288 000.00	60.00%	480 000.00	288 000.00	192 000.00	60.00
12	ADMINISTRACION CENTRAL	SECRETARÍA DEPARTAMENTAL DE RECURSOS NATURALES Y MEDIO AMBIENTE	CONST. OBRAS COMPLEMENTARIAS A LA PRESA CALDERAS	120 000.00	90 000.00	75.00%	300 000.00	180 000.00	120 000.00	60.00
13	ADMINISTRACION CENTRAL	SECRETARÍA DEPARTAMENTAL DE RECURSOS NATURALES Y MEDIO AMBIENTE	CONST. OBRAS COMPLEMENTARIAS A LA PRESA PAYUYO	76 221.00	57 165.30	75.00%	190 551.00	114 330.30	76 220.70	60.00
14	SUBGOBERNACIÓN O CONNOR	SUBGOBERNACIÓN O CONNOR	CONST. ASFALTADO CAMINO ENTRE RIOS - QDA. LAS VACAS	10 000 000.00	-	0.00%	89 593 893.65	56 275 045.48	33 318 848.17	62.81
15	SUBGOBERNACION BERMEJO	SUBGOBERNACION BERMEJO	INSTAL. SERVICIOS COMPLEMENT. PLANTA PROCESADORA DE CITRICOS BERMEJO	1 000 000.00	-	0.00%	6 939 136.91	4 402 293.07	2 536 843.84	63.44
16	SUBGOBERNACIÓN O CONNOR	SUBGOBERNACIÓN O CONNOR	CONST. INFRASTRUCT. PRODUCT. SAN JOSECITO PROV. O'CONNOR	2 197 787.00	112 247.45	5.11%	45 031 173.82	28 661 935.00	16 369 238.82	63.65
17	SUBGOBERNACIÓN O CONNOR	SUBGOBERNACIÓN O CONNOR	CONST. INFRAEST. PRODUCTIVA CANT. DE IPAGUAZU Y CHIMEO PROV. O'CONNOR	1 344 930.00	69 797.28	5.19%	20 410 949.95	12 998 918.68	7 412 031.27	63.69
18	SUBGOBERNACIÓN O CONNOR	SUBGOBERNACIÓN O CONNOR	CONST. ASFALTADO CARRETERA CARAPARI-PALOS BLANCOS TRAMO CHOERE-PALOS BLANCOS	50 048 531.00	31 228 058.14	62.40%	115 687 653.36	74 860 819.20	40 826 834.16	64.71
19	SUBGOBERNACIÓN YUNCHARA	SUBGOBERNACIÓN YUNCHARA	AMPL. ELECTRIFICACION RURAL 2DA. SECCION PROV. AVILES	955 925.00	-	0.00%	35 657 034.85	23 838 976.16	11 818 058.69	66.86
20	SEDECA	SEDECA	CONST. CAMINO SAN JOSECITO - EL PESCADO	2 630 238.00	2 630 238.00	100.00%	59 651 890.24	40 570 302.84	19 081 587.40	68.01
21	SUBGOBERNACIÓN PADCAYA	SUBGOBERNACIÓN PADCAYA	CONST. INFRAEST. PARA FORTALECIM. Y PROM. TURISTICA COMUNIT. PADCAYA	2 480 738.00	2 444 444.52	98.54%	45 000 994.53	30 718 911.31	14 282 083.22	68.26
22	SUB GOBERNACION CERCADO	SUB GOBERNACION CERCADO	CONST. SISTEMA DE RIEGO PROV. CERCADO FASE I COMUNIDAD PANTIPAMPA CHURQUIS	1 214 899.00	-	0.00%	3 942 645.31	2 727 747.69	1 214 897.62	69.19
23	SUB GOBERNACION CERCADO	SUB GOBERNACION CERCADO	REHAB. DE AREAS DEGRADADAS EN LA PROV. CERCADO	90 613.00	-	0.00%	302 043.00	211 430.10	90 612.90	70.00
24	SUB GOBERNACION CERCADO	SUB GOBERNACION CERCADO	MEJ. Y AMPLIACION CAMINO CRUCE SANTA ANA LA VIEJA - LADERAS NORTE	300 000.00	210 000.00	70.00%	300 000.00	210 000.00	90 000.00	70.00
25	ADMINISTRACION CENTRAL	SECRETARÍA DEPARTAMENTAL DE RECURSOS NATURALES Y MEDIO AMBIENTE	CONST. PRESA SANTA ANA	180 000.00	-	0.00%	600 000.00	420 000.00	180 000.00	70.00
26	SUBGERNACION URIONDO	SUBGERNACION URIONDO	CONST. SISTEMA DE RIEGO GUADALQUIVIR-CENAVIT-CALAMUCHITA	26 198 762.00	22 251 953.74	84.94%	209 387 457.59	149 820 801.62	59 566 655.97	71.55
27	SUBGOBERNACIÓN SAN LORENZO	SUBGOBERNACIÓN SAN LORENZO	CONST. SISTEMA DE RIEGO CARACHIMAYO	200 000.00	-	0.00%	6 091 269.19	4 524 874.22	1 566 394.97	74.28

**PROYECTOS DE INVERSIÓN DELEGADA
EN EL RANGO DE 76% A 100% DE EJECUCIÓN FINANCIERA
A SEPTIEMBRE 2018**

Nº	DIRECCIÓN ADMINISTRATIVA	UNIDAD EJECUTORA	NOMBRE DEL PROGRAMA	PRESUPUESTO VIGENTE 2018	PRESUPUESTO EJECUTADO AL 31-08-2018	% DE EJECUCIÓN PRESUPUESTARIA	COSTO DEL PROYECTO	EJECUCIÓN FINANCIERA ACUMULADA	SALDO	EJECUCIÓN FINANCIERA ACUMULADA
1	SUBGOBERNACIÓN SAN LORENZO	SUBGOBERNACIÓN SAN LORENZO	MEJ. Y CONST. SISTEMA DE RIEGO 1RA SECC. PROV. MENDEZ	2 661 802.00	391 334.22	14.70%	17 161 683.57	12 898 776.18	4 262 907.39	75.16
2	SUB GOBERNACION CERCADO	SUB GOBERNACION CERCADO	CONST. PUENTE VEHICULAR YESERA- CHIGUAYPOLLA	3 439 034.49	3 192 000.04	92.82%	4 204 484.98	3 192 000.04	1 012 484.94	75.92
3	SUBGOBERNACION BERMEJO	SUBGOBERNACION BERMEJO	CONST. CAMPUS UNIVERSITARIO U.A.J.M.S MODULO II - FACULTAD DE CIENCIAS INTEGRADAS - BERMEJO	3 741 926.00	3 179 655.85	84.97%	21 132 888.01	16 180 459.36	4 952 428.65	76.57
4	SUBGOBERNACIÓN SAN LORENZO	SUBGOBERNACIÓN SAN LORENZO	CONST. PARQUE HISTORICO CULTURAL OSCAR ALFARO EN LA PRIMERA SECCION PROV. MENDEZ	75 000.00	-	0.00%	325 000.00	250 000.00	75 000.00	76.92
5	SUB GOBERNACION CERCADO	SUB GOBERNACION CERCADO	CONST. CANCHA DE CESPED SINTETICO EN SELLA CERCADO DE LA CIUDAD DE TARIJA	486 964.58	486 964.54	100.00%	2 114 261.70	1 627 297.16	486 964.54	76.97
6	SUBGOBERNACION BERMEJO	SUBGOBERNACION BERMEJO	CONST. SISTEMA DE ADUCCION PROVINCIA ARCE BERMEJO	15 132 780.00	11 580 026.53	76.52%	137 599 995.37	108 377 773.33	29 222 222.04	78.76
7	SUBGOBERNACIÓN O CONNOR	SUBGOBERNACIÓN O CONNOR	CONST. CAMPUS AGROPECUARIO Y CULTURAL PROV. O'CONNOR	1 050 010.00	1 050 010.00	100.00%	45 739 536.01	36 122 389.36	9 617 146.65	78.97
8	SUBGOBERNACIÓN SAN LORENZO	SUBGOBERNACIÓN SAN LORENZO	MEJ. Y CONST. SISTEMA DE RIEGO PRIMERA SECCION PROVINCIA MENDEZ FASE II	109 200.00	11 389.56	10.43%	497 118.44	399 308.00	97 810.44	80.32
9	SUBGOBERNACION BERMEJO	SUBGOBERNACION BERMEJO	CONST. E IMPLEMENTACION GENERADORES DE ENERGIA ZONA PRODUCTIVA BERMEJO	1 000 000.00	-	0.00%	21 438 681.65	17 281 062.07	4 157 619.58	80.61
10	SUB GOBERNACION CERCADO	SUB GOBERNACION CERCADO	CONST. SISTEMA DE RIEGO PROV. CERCADO FASE I COMUNIDAD LAZARETO	3 586 856.00	2 401 949.14	66.97%	6 775 325.33	5 590 420.11	1 184 905.22	82.51
11	SEDECA	SEDECA	CONST. ASFALTADO CAMINO T. VIAL CARAPARI-EL CAJON-BERMEJO SUB T. COLONIA LINARES -P. S. TELMO-P. S. ANTONIO	15 000 000.00	8 359 212.76	56%	213 424 210.42	178 439 554.02	34 984 656.40	83.61
12	ADMINISTRACION CENTRAL	SECRETARÍA DEPARTAMENTAL DE OBRAS PÚBLICAS	CONST. OBRAS DE CONCLUSION VELODROMO OLIMPICO DEPARTAMENTAL TARIJA	2 000 000.00	1 980 308.27	99.02%	26 400 148.71	22 720 132.46	3 680 016.25	86.06
13	SUBGOBERNACIÓN EL PUENTE	SUBGOBERNACIÓN EL PUENTE	CONST. CAMINO ASFALTADO IRCALAYA - EL PUENTE - LA VERDIGUERA	13 800 000.00	1 437 500.00	10.42%	166 452 923.94	146 176 294.56	20 276 629.38	87.82
14	SUBGOBERNACIÓN PADCAYA	SUBGOBERNACIÓN PADCAYA	CONST. ATAJADOS Y RESERVORIOS COMUNIDAD ROSILLAS	12 000 000.00	11 811 827.74	98.43%	43 519 066.14	38 343 428.25	5 175 637.89	88.11
15	ADMINISTRACION CENTRAL	SECRETARÍA DEPARTAMENTAL DE OBRAS PÚBLICAS	CONST. CENTRO DE PERFECCIONAMIENTO TECNICO DE BASQUETBALL TARIJA	746 654.16	-	0.00%	18 359 122.07	16 872 702.08	1 486 419.99	91.90
16	ADMINISTRACION CENTRAL	SECRETARÍA DEPARTAMENTAL DE OBRAS PÚBLICAS	CONST. DE ALBERGUE PARA VICTIMAS DE LA VIOLENCIA EN TARIJA	1 558 490.00	-	0.00%	7 708 533.89	7 150 047.58	558 486.31	92.75

17	SUBGOBERNACIÓN SAN LORENZO	SUBGOBERNACIÓN SAN LORENZO	CONST. CAMPO DEPORTIVO CON CESPED SINтетICO EN TOMATITAS	257 431.50	257 269.57	99.94%	2 209 186.56	2 058 844.06	150 342.50	93.19
18	SUBGOBERNACIÓN O CONNOR	SUBGOBERNACIÓN O CONNOR	CONST. ELECTRIF. RURAL LOMA ALTA - PAMPA REDONDA	1 151 457.00	1 148 537.00	99.75%	10 744 972.72	10 076 550.62	668 422.10	93.78
19	SUBGOBERNACIÓN YUNCHARA	SUBGOBERNACIÓN YUNCHARA	MEJ. Y AMPLIAC. SIST. DE RIEGO DISTR.5 QUEBRADA HONDA	1 600 000.00	256 986.00	16.06%	27 161 660.00	25 631 430.52	1 530 229.48	94.37
20	SUBGOBERNACIÓN SAN LORENZO	SUBGOBERNACIÓN SAN LORENZO	CONST. Y EQUIP. CIRCUITO TURISTICO EUSTAQUIO MENDEZ SAN LORENZO	97 200.00	97 200.00	100.00%	324 000.00	307 800.00	16 200.00	95.00
21	ADMINISTRACION CENTRAL	Ninguno	CONST. CENTRO DE TECNOLOGIAS APROPIADAS COMUNIDAD YUTICANCHA	45 419.00	-	0.00%	959 404.01	913 985.98	45 418.03	95.27
22	SUBGOBERNACIÓN SAN LORENZO	SUBGOBERNACIÓN SAN LORENZO	CONST. ESTANQUES COM. ZONA ALTA DEL RIO PILAYA	300 000.00	-	0.00%	15 708 898.06	15 122 299.75	586 598.31	96.27
23	SUB GOBERNACION CERCADO	SUB GOBERNACION CERCADO	CONST. PUENTE VEHICULAR TOLOMOSA OESTE	776 892.76	776 892.76	100.00%	5 533 676.29	5 346 383.24	187 293.05	96.62
24	SUBGOBERNACION BERMEJO	SUBGOBERNACION BERMEJO	IMPLEM. SISTEMA CIUDAD SEGURA BERMEJO	112 617.00	-	0.00%	21 249 392.00	20 880 000.00	369 392.00	98.26
25	SUBGOBERNACIÓN YUNCHARA	SUBGOBERNACIÓN YUNCHARA	CONST. COMPLEJO DEPORTIVO ZONA ALTA DEPTO. DE TARIJA	412 399.00	300 000.00	72.75%	15 158 677.90	15 046 279.30	112 398.60	99.26
26	SUBGOBERNACIÓN SAN LORENZO	SUBGOBERNACIÓN SAN LORENZO	CONST. DE GAVIONES HUACATA	48 141.00	-	0.00%	114 297.13	114 297.13	-	100.00
27	SUBGOBERNACIÓN SAN LORENZO	SUBGOBERNACIÓN SAN LORENZO	CONST. SISTEMAS DE RIEGO HUACATA ZAPATERA	100 000.00	56 000.00	56.00%	140 000.00	140 000.00	-	100.00
28	SUBGOBERNACIÓN EL PUENTE	SUBGOBERNACIÓN EL PUENTE	CONST. INSTITUTO TECNOLOGICO 2 DE AGOSTO ISLAYACHI	398 981.87	398 981.87	100.00%	2 125 955.38	2 125 955.38	-	100.00
29	SUBGERNACION URIONDO	SUBGERNACION URIONDO	CONST. LABORATORIO INSTITUTO TECNOLOGICO URIONDO	411 464.91	410 476.51	99.76%	1 766 850.73	1 766 850.72	0.01	100.00
30	SUBGOBERNACIÓN PADCAYA	SUBGOBERNACIÓN PADCAYA	CONST. CANCHA DEPORTIVA CON CESPED SINтетICO HUACANQUI	373 474.31	373 474.31	100.00%	1 869 053.25	1 869 053.25	-	100.00
31	SUBGOBERNACION BERMEJO	SUBGOBERNACION BERMEJO	AMPL. INFRAESTRUCTURA HOSPITAL VIRGEN DE CHAGUAYA 3ER NIVEL BERMEJO	97 759.32	97 759.32	100.00%	1 946 846.71	1 946 846.71	-	100.00
32	SUBGOBERNACIÓN O CONNOR	SUBGOBERNACIÓN O CONNOR	CONST. INFRAEST. PRODUCTIVA CHIQUIACA MARGEN IZQUIERDO	318 062.00	318 061.60	100.00%	318 062.00	318 061.60	0.40	100.00
33	SUB GOBERNACION CERCADO	SUB GOBERNACION CERCADO	CONST. SISTEMA DE RIEGO PROV. CERCADO FASE I COMUNIDAD SAN MATEO	37 131.00	37 130.83	100.00%	6 053 535.78	6 053 535.77	0.01	100.00